



# PREFEITURA MUNICIPAL DE SANTALUZ

PC CORONEL JOSE LEITAO - CENTRO

CNPJ: 13.807.870/0001-19 - CEP: 48.880-000 - SANTALUZ - BA

## NOTA DE LIQUIDAÇÃO

PROCESSO ADM: 094-2023

EMPENHO: 165 / 2024 Nº SUB-EMPENHO: 1855 Data do Sub-Empenho: 17/07/2024 TIPO DO EMPENHO: Estimativo

FORNECEDOR	
Nome: 4952 - MP2 CONSTRUÇOES LTDA	Tipo Pessoa: Jurídica
Endereço: AV TANCREDO NEVES, 2539	Complemento: EDIF COND.CEO SALVADOR SHOPP
Bairro: CAMINHO DAS ARVORES	Cidade: Estado:
CNPJ: 24.597.344/0001-98 Insc. Estadual:	CPF: RG:
Conta Corrente: 67153-3 Agência: 3673	Banco: 237 - BANCO BRADESCO S.A.

DOTAÇÃO ORÇAMENTÁRIA	
Reduzido: 1007.4451.1754 - ORÇAMENTÁRIO E SUPLEMENTAR	Data do Empenho: 08/02/2024
Unidade: 1201 - SECRETARIA MUNICIPAL DE INFRAESTRUTURA	
Função: 15 - Urbanismo	
Sub-Função: 451 - Infra-estrutura Urbana	
Programa: 008 - INFRAESTRUTURA E DESENVOLVIMENTO ECONÔMICO SUSTENTÁVEL	
Ação: 1.007 - Investimentos em Obras Estruturantes	
Elemento: 4.4.90.51.00 - Obras e Instalações	
Fonte: 1754 - Recursos de Operações de Crédito	
Sub-Elemento: 4.4.90.51.01 - OBRAS E INSTALACOES (MAO DE OBRA)	

Modalidade: Concorrência para obras e serviços de engenharia: Nº Lic.: 003-2023CONC	Saldo Anterior	Valor do Empenho	Saldo Atual
Convênio: Contrato: 176-2023	6.142.048,76	1.016.151,76	5.125.897,00
Patrimônio: -			

HISTÓRICO REFERENTE A CONTRATAÇÃO DE EMPRESA DE ENGENHARIA PARA CONSTRUÇÃO DE SHOPPING POPULAR NO MUNICÍPIO DE SANTALUZ-BA, ATENDENDO AS NECESSIDADES DA SECRETARIA DE INFRAESTRUTURA DO MUNICÍPIO DE SANTALUZ-BA, CONFORME CONTRATO Nº176-2023, CONCORRÊNCIA PÚBLICA Nº003-2023. OBRA Nº 090/2023. BOLETIM DE MEDIÇÃO 06. PERÍODO DE MEDIÇÃO 01/06/2024 À 30/06/2024. NFS-e 525.	Movimentação Empenho		
	Saldo Anterior	Sub-Empenho	Saldo Atual
	308.789,55	308.789,55	0,00



Data do Empenho: 08/02/2024 Data da Liquidação: 17/07/2024

RETENÇÕES		
Código	Descrição	Valor
2.1.8.8.1.01.02.00.00.057	CONTRIBUIÇÃO AO RGPS - Fonte 1754 INSS	20.380,11
2.1.8.8.1.01.04.00.00.057	IRRF - Fonte 1754	3.705,47
2.1.8.8.1.01.08.00.00.057	ISS - Fonte 1754	9.263,69
## Duzentos e setenta e cinco mil e quatrocentos e quarenta reais e vinte e oito centavos ##		Valor Retido
		33.349,27
		Valor Líquido
		275.440,28

### DOCUMENTOS COMPROBATÓRIOS

NOTA FISCAL	Data Emissão	Número	Série	Sub-Série	Data Validade	Valor R\$
	16/07/2024	525	U			308.789,55
Quantidade: 1	Total:					308.789,55

DESDOBRAMENTOS (PCASP)		
Código	Descrição	Valor R\$
123210601	LIQUIDAÇÃO OBRAS EM ANDAMENTO	308.789,55

Declaro que os materiais foram recebidos e/ou serviços prestados em 17/07/2024.   ARISMÁRIO BARBOSA JUNIOR Prefeito Municipal Matrícula: 6422	Declaro que a despesa relativa a nota de empenho supra está liquidada em 17/07/2024, podendo efetuar o pagamento.   NAIARA DA CUNHA CARMO Contador(a) Matrícula: 6408
---	---

*Documentação entregue  
25/07/2024  
Jaqueline Tralucio da Silva  
Controladora Interna  
Portaria 281/2024*

SIAFIC -





# PREFEITURA MUNICIPAL DE SANTALUZ

Av. Getúlio Vargas - Centro Administrativo Cep: 48.880-000 - Santaluz-BA.

Telefone: 75 3265-2843 www.santaluz.ba.gov.br



SANTALUZ/BA, 16/07/2024

## A EMPRESA:

MP2 CONSTRUÇÕES LTDA, SOB O CNPJ Nº 24.597.344/0001-98

## ENDEREÇO:

AVENIDA TRANCREDO NEVES, 2539. ED. CONDOMINIO CEO SALVADOR SHOPPING. CAMINHO DAS ÁRVORES. CEP 41820-021. SALVADOR/BA

ORIENTAÇÕES PARA EMPENHO
<b>FONTE DE PAGAMENTO:</b>
SECRETÁRIA DE INFRAESTRUTURA
<b>AÇÃO:</b>
FINISA
<b>HISTÓRICO:</b>
CONSTRUÇÃO DE SHOPPING POPULAR, NO MUNICÍPIO DE SANTALUZ-BA.
<b>Processo Licitatório:</b> Concorrência Pública 003/2023
<b>Contrato:</b> 176/2023 <b>Processo administrativo:</b> 094/2023 <b>Nº da obra:</b> 090/2023
<b>Nº da Nota Fiscal (Matrícula):</b> 525 <b>VALOR DA NOTA:</b> R\$ 308.789,55 <b>PERÍODO DA MEDIÇÃO:</b> 01/06/2024 A 30/06/2024 <b>DOCUMENTOS EM ANEXO.</b> <b>RELATÓRIO FOTOGRAFICO, CERTIDÕES, NOTA FISCAL, BM, RDO, RELATÓRIO DA GFI, DCTFWEB.</b>
<b>CONTA:</b> AGÊNCIA 3673 C/C: 67153-3 BANCO BRADESCO

Atenciosamente,

*Evaldo Almeida Moraes*  
Engenheiro Civil  
RNP 051417303-3

Fiscal de Obra







**PREFEITURA MUNICIPAL DO SALVADOR**  
**SECRETARIA MUNICIPAL DA FAZENDA**

**NOTA FISCAL DE SERVIÇOS ELETRÔNICA - Nota Salvador**

Número da Nota:  
**0000525**  
 Data e Hora de Emissão:  
**16/07/2024 10:31:53**  
 Código de Verificação:  
**SWPA-EJLV**

**PRESTADOR DE SERVIÇOS**

CPF/CNPJ:  
**24.697.344/0001-98** Inscrição Municipal:  
**561.323/001-97**  
 Nome/Razão Social:  
**MP2 CONSTRUÇÕES LTDA**  
 Endereço:  
**Ave Tancredo Neves 2539 , ED:COND.CEO SALVADOR SHOPPING - CAMINHO DAS ÁRVORES - Salvador -**  
**CEP: 41820-021 - BA**  
**dpm@outlook.com.br**

**TOMADOR DE SERVIÇOS**

Nome/Razão Social:  
**MUNICÍPIO DE SANTALUZ** Inscrição Municipal:  
**----**  
 CPF/CNPJ:  
**13.807.870/0001-19**  
 Endereço:  
**PRA CORONEL JOSE LEITAO 05, TERREO CENTRO - Santaluz - CEP: 48860-000/BA**  
 E-mail:  
**----**

**DISCRIMINAÇÃO DOS SERVIÇOS**

CONSTRUÇÃO DO SHOPPING POPULAR, NO MUNICÍPIO DE SANTALUZ-BA  
 OBRA DE CONSTRUÇÃO DO SHOPPING POPULAR  
 OBRA Nº: 090/2023 CONCORRÊNCIA PÚBLICA Nº 003/2023 Nº DO CONTRATO: 176-2023 PROCESSO ADMINISTRATIVO: 094-2023  
 EM 06 PERÍODO DE MEDIÇÃO: 01/06/2024 a 30/06/2024  
 Valor total: R\$ R\$ R\$ 308.789,55  
 Valor Material 40%: R\$ 123.515,82. Base de cálculo do INSS 60%: 185.273,73 x 11% R\$: 20.380,11  
 Valor do ISS 5%: R\$ 9.263,69  
 Retenção IR Aliquota 1,2%: R\$ 3.705,47  
 Dados Bancários - Bradesco AG: 3673/ C/C: 67153-3

**VALOR TOTAL DA NOTA = R\$308.789,55**

CNAE:  
**4299599 - Outras obras de engenharia civil não especificadas anteriormente**

Item da Lista de Serviços:  
**00702 - Execução, por administração, empreitada ou subempreitada, de obras de construção civil, hidráulica ou elétrica e de outras o...**

Valor Total das Deduções (R\$):	Base de Cálculo (R\$):	Aliquota (%)	Valor do ISS (R\$):	Crédito Nota Salvador (R\$):
123.515,82	185.273,73	5,00%	9.263,69	0,00

**OUTRAS INFORMAÇÕES**

Valor INSS (R\$):	Valor PIS (R\$):	Valor CCFINS (R\$):	Valor IR (R\$):	Valor CSLL (R\$):	Outras Retenções (R\$):	Valor Líquido (R\$):
20.380,11	0,00	0,00	3.705,47	0,00	9.263,69	275.440,28

- Esta Nota Salvador foi emitida com respaldo na Lei 7 186/2006.
- O ISS desta Nota Salvador é devido FORA do Município de Salvador. Tributação devida para Santaluz-BA
- Esta Nota Salvador não gera crédito pois o tomador não possui inscrição municipal em Salvador.
- COMPETÊNCIA: 07/2024 (mês/ano)
- Código de Tributação do Município: 0702-0/59 - Outras obras de engenharia não especificadas anteriormente

**DECLARO PARA OS DEVIDOS FINS QUE:**

O(s) Serviço(s) foi(ram) prestado(s)

O(s) Material(is) foi(ram) recebido(s)

A(s) Obra(s) foi(ram) efetuada(s)

EM 16/07/24 Assinatura Evaldo Moraes

**Evaldo Almeida Moraes**  
 Engenheiro Civil  
 RNP 051417303-3







PREFEITURA MUNICIPAL DE SANTA LUZ  
PRAÇA DO TANQUE GRANDE  
13.807.870/0001-19

DOCUMENTO DE ARRECAÇÃO MUNICIPAL - DAM

# ISSQN Terceiros

Nº DAM: 397458		CONTRIBUINTE 30349 - MP2 CONSTRUCOES LTDA			INSCRIÇÃO:	
TIPO / NOME LOGRADOURO TANCREDO NEVES					NÚMERO: 2539	
COMPLEMENTO:			BAIRRO: CAMINHO DAS ARVORES	MUNICÍPIO: SALVADOR		UF: BA
DOCUMENTOS						
C.N.P.J. / CPF: 24.597.344/0001-98			R.G.:	ORGÃO		
TOMADOR						
CONTRIBUINTE TOMADOR: PREFEITURA MUNICIPAL DE SANTALUZ				C.N.P.J. / CPF: 13.807.870/0001-19		
COMPOSIÇÃO DO TRIBUTO						
Base Cálculo:	Aliquota (%)	Valor R\$	Taxa Expediente R\$:	Valor Total R\$:		
185.273,73	5,000	9.263,69		9.263,69		
DADOS PARA PAGAMENTO						
DATA LANÇAMENTO: 17/07/2024	MÊS REFERÊNCIA: Julho	EXERCÍCIO: 2024	DATA EMISSÃO: 17/07/2024 11:19:43	DATA DE VENCIMENTO: 12/08/2024		
INSTRUÇÕES: 1- PAGÁVEL NAS AGENCIAS E CASH ELETRÔNICO DA CAIXA ECONÔMICA E BANCO DO BRASIL. 2- RECEBER ATÉ A DATA DE VENCIMENTO 3- NF-e Nº 525 - DATA DE EMISSÃO: 16/07/2024			(=) VALOR DEVIDO - R\$	9.263,69		
			(-) VALOR DO DESCONTO - R\$			
			(+) CORREÇÃO MONETÁRIA - R\$			
			(+) MULTA DE MORA - R\$			
			(+) JUROS DE MORA - R\$			
			(=) VALOR A PAGAR - R\$	9.263,69		



Operador: Daniele Nicodemus Da Silva



8173000092 . 1      63693906202 . 3      40812010500 . 7      00039745812 . 6

## AUTENTICAÇÃO MECÂNICA

VIA CONTRIBUINTE

DESTAQUE AQUI

VÁLIDO SOMENTE SE AUTENTICADO MECANICAMENTE POR BANCO AUTORIZADO



8173000092 . 1      63693906202 . 3      40812010500 . 7      00039745812 . 6

ATENÇÃO: NÃO AMASSE, NÃO DOBRE, NÃO PERFURE



PREFEITURA MUNICIPAL DE SANTA LUZ  
13.807.870/0001-19  
PRAÇA DO TANQUE GRANDE

DOCUMENTO DE ARRECAÇÃO MUNICIPAL - DAM

# ISSQN Terceiros



MÊS REFERÊNCIA: Julho	Nº DAM: 397458	EXERCÍCIO: 2024	DATA: 17/07/2024 11:19:43	DATA VENCIMENTO: 12/08/2024
INSCRIÇÃO			(=) VALOR DEVIDO - R\$	9.263,69
MP2 CONSTRUCOES LTDA			(=) VALOR A PAGAR - R\$	9.263,69





I.R.R.F

Nº DAM: 397457	CONTRIBUINTE 30349 - MP2 CONSTRUCOES LTDA	INSCRIÇÃO: 30349
TIPO / NOME LOGRADOURO: AV TANCREDO NEVES		NÚMERO: 2539
COMPLEMENTO:	BAIRRO: CAMINHO DAS ARVORES	MUNICÍPIO: SALVADOR
		UF: BA
<b>DOCUMENTOS</b>		
C.P.F.:	R.G.:	ORGÃO
		C.N.P.J.: 24.597.344/0001-98
<b>DESCRIÇÃO DA ATIVIDADE</b>		
CÓDIGO ATIV: 433	ESPECIFICAÇÃO: I.R.R.F	
<b>COMPOSIÇÃO DO TRIBUTO</b>		
Base Cálculo: 3.705,47	Quantidade/Alíquota (%): 1,000	Valor UFPM: 1,000
Valor R\$: 3.705,47	Taxa Expediente R\$:	Valor Total R\$: 3.705,47
<b>DADOS PARA PAGAMENTO</b>		
DATA LANÇAMENTO: 17/07/2024	PARCELA: 1/1	EXERCÍCIO: 2024
		DATA EMISSÃO: 17/07/2024 11:17:39
		DATA DE VENCIMENTO: 31/07/2024
Composição do Imposto/Lançamentos		
Valor do Tributo: 3.705,47	Vlr. Devido sem Desconto (VD): 3.705,47	(=) VALOR DEVIDO - R\$ 3.705,47
Taxa de Expediente: 3.705,47	Vlr. do Desconto: 0,00	(-) VALOR DO DESCONTO - R\$
Valor de Base Calculo: 3.705,47	Vlr. Devido com Desconto: 3.705,47	(+) CORREÇÃO MONETÁRIA - R\$
INSTRUÇÕES:		(+) MULTA DE MORA - R\$
1) Pagável na agências da Caixa Econômica Federal e Banco do Brasil;		(+) JUROS DE MORA - R\$
2) Multa de 02% após o vencimento sobre o valor devido;		(=) VALOR A PAGAR - R\$ 3.705,47
3) Juros de mora de 0,33% ao dia após o vencimento.		
4) NF-e Nº525 - Data de emissão: 16/07/2024		



Operador: Daniele Nicodemos Da Silva



8173000037 . 6      05473906202 . 1      40731010100 . 8      00039745707 . 8

AUTENTICAÇÃO MECÂNICA

VIA CONTRIBUINTE

DESTAQUE AQUI

VÁLIDO SOMENTE SE AUTENTICADO MECANICAMENTE POR BANCO AUTORIZADO



8173000037 . 6      05473906202 . 1      40731010100 . 8      00039745707 . 8

ATENÇÃO: NÃO AMASSE, NÃO DOBRE, NÃO PERFURE



I.R.R.F

PARCELA: 1/1	Nº DAM: 397457	EXERCÍCIO: 2024	DATA EMISSÃO: 17/07/2024 11:17:39	DATA VENCIMENTO: 31/07/2024
INSCRIÇÃO: 30349			(=) VALOR DEVIDO - R\$	3.705,47
MP2 CONSTRUCOES LTDA			(=) VALOR A PAGAR - R\$	3.705,47



AUTENTICAÇÃO MECÂNICA



VIA PROCESSAMENTO



Estado da Bahia  
PREFEITURA MUNICIPAL DE SANTALUZ-BA  
SECRETARIA DE INFRAESTRUTURA

PERÍODO DE MEDIÇÃO: 01/06/2024 a 30/06/2024  
OBJETO: CONSTRUÇÃO DO SHOPPING POPULAR, NO MUNICÍPIO DE SANTALUZ-BA  
EMPRESA: MPZ Construções EIRELI EPP  
CNPJ: 24.597.344/0001-98  
VALOR DA MEDIÇÃO: R\$ 308.789,55

CONTRATAÇÃO DE EMPRESA PARA CONSTRUÇÃO DO SHOPPING POPULAR  
CONCORRÊNCIA PÚBLICA Nº 093/2023  
Nº DO CONTRATO: 176/2023  
PROCESSO ADMINISTRATIVO: 094-2023  
OBRA Nº: 090/2023

Empresário  
E.S.J.  
28,54%  
R\$0 Descontado  
Mortas 113,19%  
Mortuária 71,22%

Obra  
CONTRATAÇÃO DE EMPRESA PARA EXECUÇÃO DO SHOPPING POPULAR, NO MUNICÍPIO DE SANTALUZ-BA  
SIMP- 11/2022 - Bahia  
ORÇ- 11/2022 - Simp

Item	Código	Banco	Descrição	Unid	Quant.	Valor Unit	Valor Unit com ICI	Total	Peso (%)	MEDIÇÃO 06			ACUMULADO			SALDO (R\$)	EXECUTADO (%)
										QUANT.	PREÇO TOTAL	QUANT.	PREÇO TOTAL	QUANT.	PREÇO TOTAL		
1			SERVIÇOS PRELIMINARES					R\$ 292.948,20	3,64%								
1.1	51	ORSE	Plano de obra em chapão galvanizado, instalado - Rev.02_01/2022	m²	6,00	R\$ 400,76	R\$ 495,10	R\$ 2.404,56	0,80%	0,00	R\$ 0,00	6,00	R\$ 2.404,56	R\$ 0,00	R\$ 0,00	100%	
1.2	9859	SIMP1	TAPUME COM ZERAMENTO, AL. 05/2018	m²	500,00	R\$ 215,78	R\$ 143,03	R\$ 73.533,00	0,00%	0,00	R\$ 0,00	500,00	R\$ 73.533,00	R\$ 0,00	R\$ 0,00	100%	
1.4	97622	SIMP1	INDICAÇÃO DE AVANÇO DE BLOCO TORÇADO, DE FORMA MANUAL, SEM REAPROFUNDAMENTO. AL. 12/2017	m³	322,90	R\$ 53,32	R\$ 66,12	R\$ 8.136,15	0,10%	0,00	R\$ 0,00	322,90	R\$ 8.136,15	R\$ 0,00	R\$ 0,00	100%	
1.5	100938	SIMP1	TRASPORTE COM CARRIÃO BASTANTE DE 10 MT, EM VIA INTÉRMIA DE REPOZICIONAMENTO. UNIDADE: M3X30M. AL. 07/2020	M3X30M	5000,00	R\$ 7,40	R\$ 9,14	R\$ 45.700,00	0,57%	0,00	R\$ 0,00	4925,04	R\$ 45.014,87	R\$ 485,18	R\$ 0,00	99%	
1.6	97644	SIMP1	REMOÇÃO DE PORTAS, DE FORMA MANUAL, SEM REAPROFUNDAMENTO. AL. 12/2017	m²	6,72	R\$ 9,02	R\$ 13,14	R\$ 74,86	0,00%	0,00	R\$ 0,00	6,71	R\$ 74,76	R\$ 0,10	R\$ 0,00	100%	
1.7	97645	SIMP1	REMOÇÃO DE JANELAS, DE FORMA MANUAL, SEM REAPROFUNDAMENTO. AL. 12/2017	m²	9,00	R\$ 33,99	R\$ 41,25	R\$ 371,25	0,00%	0,00	R\$ 0,00	9,00	R\$ 371,25	R\$ 0,00	R\$ 0,00	100%	
1.8	97647	SIMP1	REMOÇÃO DE TELHOS, DE FERRO, EM TUBO DE CIMENTO, DE FORMA MANUAL, SEM REAPROFUNDAMENTO. AL. 12/2017	m²	3596,13	R\$ 3,36	R\$ 4,15	R\$ 14.923,94	0,19%	0,00	R\$ 0,00	3596,13	R\$ 14.923,93	R\$ 0,00	R\$ 0,00	100%	
1.9	8742	ORSE	Resumo - Temperatura de concreto armado, inclusive transporte e proteção com lona impermeável. Rev. 01_03/2022	m	32,00	R\$ 53,07	R\$ 65,90	R\$ 2.096,00	0,07%	0,00	R\$ 0,00	32,00	R\$ 2.096,00	R\$ 0,00	R\$ 0,00	100%	
1.10	7989	ORSE	Desmoldagem de pavimentação em bloco de concreto, sem reaproveitamento	m²	3355,59	R\$ 10,88	R\$ 13,44	R\$ 42.411,13	0,53%	0,00	R\$ 0,00	3355,59	R\$ 42.411,13	R\$ 0,00	R\$ 0,00	100%	
1.11	16	ORSE	Desmoldagem manual de piso cimentado sobre batido de concreto. Rev. 01	m²	3596,13	R\$ 23,58	R\$ 29,13	R\$ 104.755,27	1,30%	0,00	R\$ 0,00	3596,13	R\$ 104.755,27	R\$ 0,00	R\$ 0,00	100%	
2			ALVENARIA DE VEDAÇÃO					R\$ 331.669,23	41,25%								
2.1	96358	SIMP1	PARTE COM PLACAS DE GESSO ACARTONADO (ORWALL) PARA ISO FÔNICO, COM DUAS FOLHAS SIMPES E ESTRUTURA METÁLICA COM GIBIS SIMPES, SEM VÁZIOS. AL. 06/2017 PS.	m²	519,93	R\$ 114,29	R\$ 141,19	R\$ 73.408,92	0,91%	0,00	R\$ 0,00	0,00	R\$ 0,00	R\$ 73.408,92	R\$ 0,00	0%	
2.2	87503	SIMP1	ALVENARIA DE VEDAÇÃO DE BLOCOS CILÍNDRICOS, FUNDIDOS, NA HORIZONTAL DE 90x90x190 CM, EM CIMENTO, COM AREIA LEVURADA, MADEIRA OU KOLAR, SEM VÁZIOS, ARGAMASSA DE ASSIANTAMENTO COM PÓ DE CIMENTO PORTLÂND, AL. 06/2014.	m³	2282,08	R\$ 80,15	R\$ 99,07	R\$ 225.971,56	2,80%	0,00	R\$ 0,00	2282,08	R\$ 225.971,56	R\$ 0,00	R\$ 0,00	100%	
2.4	1368	ORSE	Portão de alumínio, com vidro, 2,70m x 2,70m, esp. 2,0cm	m	57,07	R\$ 106,70	R\$ 131,87	R\$ 7.522,97	0,09%	0,00	R\$ 0,00	57,07	R\$ 7.522,96	R\$ 0,01	R\$ 0,00	100%	
2.5	13318	ORSE	Portão de alumínio, com vidro, 2,70m x 2,70m, esp. 2,0cm, inclusive montagem com los-secos.	m	29,94	R\$ 669,48	R\$ 877,08	R\$ 24.762,78	0,31%	0,00	R\$ 0,00	0,00	R\$ 0,00	R\$ 24.762,78	R\$ 0,00	0%	
3			ESQUELETO					R\$ 614.130,00	7,67%								
3.1	90650	SIMP1	REI DE PORTA DE MADEIRA PARA PORTADA, SEM OCAIOTE OU MÓDULO, PAINEL METALIZADO, 90x210x2400, COM 3,50M, ITENS INCLUIDOS: DORNAÇÃOS, BORTAGENS E INSTALAÇÃO DE BORTES, SEM HIGIENIZAÇÃO - FORNHECIMENTO E INSTALAÇÃO. AL. 12/2019 (REV. PDI)	UN	1,00	R\$ 1.319,37	R\$ 1.319,37	R\$ 1.319,37	0,02%	0,00	R\$ 1.319,37	1,00	R\$ 1.319,37	R\$ 0,00	R\$ 0,00	100%	
3.2	91341	SIMP1	PORTA EM ALUMÍNIO DE ARBITE TIPO VENEZIANA COM GUARNIÇÃO, EBAÇÃO COM PARAFUSOS - FORNHECIMENTO E INSTALAÇÃO. AL. 12/2019 (REV. PDI) (EMBRUNO E MASCHELIRO)	m²	10,20	R\$ 753,64	R\$ 938,58	R\$ 9.471,22	0,12%	0,00	R\$ 0,00	0,00	R\$ 0,00	R\$ 9.471,22	R\$ 0,00	0%	
3.3	90827	SIMP1	PORTA DE MADEIRA PARA PORTADA, SEM OCAIOTE OU MÓDULO, 90x210x2400, COM 3,50M, INCLUSIVE DORNAÇÃOS - FORNHECIMENTO E INSTALAÇÃO. AL. 12/2019 (REV. PDI) (ADM 19 ANO 19 ANO 19)	UN	7,00	R\$ 301,74	R\$ 401,37	R\$ 3.419,59	0,04%	0,00	R\$ 3.419,59	7,00	R\$ 3.419,59	R\$ 0,00	R\$ 0,00	100%	
3.5	12989	ORSE	Portão em ferro, em tubo de aço galv., 2,70m x 2,70m, esp. 2,0cm	m	36,00	R\$ 709,36	R\$ 876,34	R\$ 31.548,24	0,39%	0,00	R\$ 0,00	0,00	R\$ 0,00	R\$ 31.548,24	R\$ 0,00	0%	
3.6	1857	ORSE	Porta em aço, em chapão galvanizado nº24, cadela, de entrada	m	991,06	R\$ 211,30	R\$ 209,04	R\$ 209.862,93	2,73%	0,00	R\$ 0,00	0,00	R\$ 0,00	R\$ 209.862,93	R\$ 0,00	0%	
3.7	1869	ORSE	Portão de ferro, em tubo de aço galv., 2,70m x 2,70m, esp. 2,0cm (ADM)	m	4,00	R\$ 117,60	R\$ 110,99	R\$ 781,95	0,01%	0,00	R\$ 0,00	4,00	R\$ 781,95	R\$ 0,00	R\$ 0,00	100%	
3.8	100748	SIMP1	REMOÇÃO DE PORTADA DE ALUMÍNIO EM ALUMÍNIO, SEM OCAIOTE OU MÓDULO, 90x210x2400, COM 3,50M, INCLUSIVE DORNAÇÃOS - FORNHECIMENTO E INSTALAÇÃO. AL. 12/2019 (REV. PDI) (ADM 19 ANO 19 ANO 19)	m	991,66	R\$ 50,90	R\$ 62,88	R\$ 62.355,58	0,77%	0,00	R\$ 0,00	0,00	R\$ 0,00	R\$ 62.355,58	R\$ 0,00	0%	



Evaldo Almeida Moraes  
Engenheiro Civil  
RNP 051417303-3



3.9	17183	ORSE	PLANILHA ORÇAMENTARIA										MEDÇÃO CB		ACUMULADO	SALDO	EXECUTADO
			Item analítico Itemiz. Descrição ref. Mensura e 10% em prateo ou similar, com estrutura e montagem, cada por Adquiridos ou Paralelamente	m²	419,77	RS 475,20	RS 587,06	RS 746.400,82	3,00%	0,00	RS 0,00	0,00	0,00	RS 746.400,82			
4	11890	ORSE	FERRAGENS E ACESSÓRIOS	18,00	RS 1.715,92	RS 2.127,63	RS 41.239,60	0,51%	0,00	RS 0,00	0,00	RS 41.239,60	0,47%	0,00	RS 41.239,60	0%	
4.2	91305	SIMAP	FECHADURA DE TUBULOS PARA PORTA DE BANHEIRO, COMPLETA, ACABAMENTO PADRÃO POPULAR, INCLUSIVE EXECUÇÃO DE FURO - FORNECIMENTO E INSTALAÇÃO. AF 12/2019	10,00	RS 113,07	RS 139,69	RS 1.996,90	0,07%	0,00	RS 0,00	0,00	RS 1.996,90	0,07%	0,00	RS 1.996,90	0%	
4.3	91306	SIMAP	FECHADURA DE TUBULOS PARA PORTAS INTERIORES, COMPLETA, ACABAMENTO PADRÃO MÉDIO, COM EXECUÇÃO DE FURO - FORNECIMENTO E INSTALAÇÃO. AF 12/2019	8,00	RS 165,65	RS 207,17	RS 3.617,36	0,07%	0,00	RS 0,00	0,00	RS 3.617,36	0,07%	0,00	RS 3.617,36	0%	
5			VIDROS				RS 3.408,39	0,07%									
5.1	98510	SIMAP	JANELA DE ALUMÍNIO DE CORRETO COM 2 FOLHAS PARA VIDROS, COM VIDROS, REATINTE, ACABAMENTO COM CACTADO OU BRANCO E FERRAGENS, EXCLUSIVO ALGATIL E CONTRAMARCO. FORNECIMENTO E INSTALAÇÃO. AF 3/2019	5,28	RS 215,91	RS 166,74	RS 1.408,39	0,02%	5,28	RS 3.408,39	RS 1.408,39	5,28	RS 1.408,39	0,02%	5,28	RS 1.408,39	100%
6			INSTALAÇÕES HIDRÁULICAS				RS 141.332,87	1,25%									
6.1	101980	SIMAP	BOCHUDO GRAU, PVC, SOLDÁVEL, DN 40MM, INSTALADO EM RAMAL DE DISTRIBUIÇÃO DE ÁGUA. FORNECIMENTO E INSTALAÇÃO. AF 06/2022	4,00	RS 17,48	RS 21,59	RS 86,36	0,00%	0,00	RS 0,00	0,00	RS 86,36	0,00%	4,00	RS 0,00	100%	
6.2	101993	SIMAP	BUCHA DE REDUÇÃO, PVC, SOLDÁVEL, DN 40MM X 25MM, INSTALADO EM RAMAL DE DISTRIBUIÇÃO DE ÁGUA. FORNECIMENTO E INSTALAÇÃO. AF 06/2022	4,00	RS 9,64	RS 11,91	RS 47,64	0,00%	0,00	RS 0,00	0,00	RS 47,64	0,00%	4,00	RS 0,00	100%	
6.3	101999	SIMAP	BUCHA DE REDUÇÃO, LONGA, PVC, SOLDÁVEL, DN 50 X 25 MM, INSTALADO EM RAMAL DE DISTRIBUIÇÃO DE ÁGUA. FORNECIMENTO E INSTALAÇÃO. AF 06/2022	1,00	RS 13,37	RS 15,78	RS 15,78	0,00%	0,00	RS 0,00	0,00	RS 15,78	0,00%	1,00	RS 0,00	100%	
6.4	94789	SIMAP	ADAPTADOR COM TANGUINHOS, PVC, SOLDÁVEL, DN 75 MM X 1 1/2". INSTALADO EM RELEVADO DE ÁGUA DE LIMPÇÃO QUE POSSUA RESERVATÓRIO DE TRAPAROCIMENTO. FORNECIMENTO E INSTALAÇÃO. AF 06/2016	1,00	RS 246,74	RS 297,41	RS 297,41	0,00%	0,00	RS 0,00	0,00	RS 297,41	0,00%	1,00	RS 0,00	100%	
6.5	89576	SIMAP	ADAPTADOR CURTO COM ROSCA E ROSCA PARA REGISTRO, PVC, SOLDÁVEL, DN 50MM X 1 1/2". INSTALADO EM RAMAL OU SUB-RAMAL DE ÁGUA. FORNECIMENTO E INSTALAÇÃO. AF 06/2022	1,00	RS 5,56	RS 6,87	RS 6,87	0,00%	0,00	RS 0,00	0,00	RS 6,87	0,00%	1,00	RS 0,00	100%	
6.6	101947	SIMAP	BUCHA DE REDUÇÃO, CURTA, PVC, SOLDÁVEL, DN 25 X 20 MM, INSTALADO EM RAMAL OU SUB-RAMAL DE ÁGUA. FORNECIMENTO E INSTALAÇÃO. AF 06/2022	9,00	RS 6,36	RS 7,63	RS 68,69	0,00%	0,00	RS 0,00	0,00	RS 68,69	0,00%	9,00	RS 0,00	100%	
6.7	101977	SIMAP	BUCHA DE REDUÇÃO, PVC, SOLDÁVEL, DN 40MM X 25MM, INSTALADO EM RAMAL DE ÁGUA. FORNECIMENTO E INSTALAÇÃO. AF 06/2022	9,00	RS 6,94	RS 8,57	RS 77,13	0,00%	0,00	RS 0,00	0,00	RS 77,13	0,00%	9,00	RS 0,00	100%	
6.8	101958	SIMAP	BUCHA DE REDUÇÃO, CURTA, PVC, SOLDÁVEL, DN 50 X 40 MM, INSTALADO EM RAMAL DE ÁGUA. FORNECIMENTO E INSTALAÇÃO. AF 06/2022	5,00	RS 9,89	RS 12,27	RS 61,10	0,00%	0,00	RS 0,00	0,00	RS 61,10	0,00%	5,00	RS 0,00	100%	
6.9	101962	SIMAP	BUCHA DE REDUÇÃO, LONGA, PVC, SOLDÁVEL, DN 32 X 20 MM, INSTALADO EM RAMAL DE ÁGUA. FORNECIMENTO E INSTALAÇÃO. AF 06/2022	7,00	RS 6,49	RS 7,93	RS 55,51	0,00%	0,00	RS 0,00	0,00	RS 55,51	0,00%	7,00	RS 0,00	100%	
6.10	101964	SIMAP	BUCHA DE REDUÇÃO, LONGA, PVC, SOLDÁVEL, DN 40 X 25 MM, INSTALADO EM RAMAL DE ÁGUA. FORNECIMENTO E INSTALAÇÃO. AF 06/2022	14,00	RS 8,15	RS 10,07	RS 140,98	0,00%	0,00	RS 0,00	0,00	RS 140,98	0,00%	14,00	RS 0,00	100%	
6.11	101969	SIMAP	BUCHA DE REDUÇÃO, LONGA, PVC, SOLDÁVEL, DN 60 X 32 MM, INSTALADO EM RAMAL DE ÁGUA. FORNECIMENTO E INSTALAÇÃO. AF 06/2022	1,00	RS 19,86	RS 24,54	RS 24,54	0,00%	0,00	RS 0,00	0,00	RS 24,54	0,00%	1,00	RS 0,00	100%	
6.12	101972	SIMAP	BUCHA DE REDUÇÃO, LONGA, PVC, SOLDÁVEL, DN 75 X 50 MM, INSTALADO EM RAMAL DE ÁGUA. FORNECIMENTO E INSTALAÇÃO. AF 06/2022	1,00	RS 29,25	RS 36,14	RS 36,14	0,00%	0,00	RS 0,00	0,00	RS 36,14	0,00%	1,00	RS 0,00	100%	
6.13	90173	SIMAP	BOCHUDO GRAU, COM BUCHA DE LAÇÃO, PVC, SOLDÁVEL, DN 25MM X 1/2". INSTALADO EM RAMAL OU SUB-RAMAL DE ÁGUA. FORNECIMENTO E INSTALAÇÃO. AF 06/2022	16,00	RS 13,05	RS 16,17	RS 257,97	0,00%	0,00	RS 0,00	0,00	RS 257,97	0,00%	16,00	RS 0,00	100%	
6.14	89558	SIMAP	BOCHUDO GRAU, PVC, SOLDÁVEL, DN 20MM, INSTALADO EM RAMAL OU SUB-RAMAL DE ÁGUA. FORNECIMENTO E INSTALAÇÃO. AF 06/2022	175,00	RS 7,78	RS 9,63	RS 1.681,75	0,07%	0,00	RS 0,00	0,00	RS 1.681,75	0,07%	175,00	RS 0,00	100%	
6.15	89408	SIMAP	BOCHUDO GRAU, PVC, SOLDÁVEL, DN 25MM, INSTALADO EM RAMAL DE DISTRIBUIÇÃO DE ÁGUA. FORNECIMENTO E INSTALAÇÃO. AF 06/2022	92,00	RS 8,46	RS 10,45	RS 961,40	0,01%	0,00	RS 0,00	0,00	RS 961,40	0,01%	92,00	RS 0,00	100%	
6.16	89367	SIMAP	BOCHUDO GRAU, PVC, SOLDÁVEL, DN 32MM, INSTALADO EM RAMAL OU SUB-RAMAL DE ÁGUA. FORNECIMENTO E INSTALAÇÃO. AF 06/2022	8,00	RS 12,86	RS 15,89	RS 127,12	0,00%	0,00	RS 0,00	0,00	RS 127,12	0,00%	8,00	RS 0,00	100%	
6.17	89413	SIMAP	BOCHUDO GRAU, PVC, SOLDÁVEL, DN 12MM, INSTALADO EM RAMAL DE DISTRIBUIÇÃO DE ÁGUA. FORNECIMENTO E INSTALAÇÃO. AF 06/2022	8,00	RS 11,93	RS 14,74	RS 117,92	0,00%	0,00	RS 0,00	0,00	RS 117,92	0,00%	8,00	RS 0,00	100%	
6.18	101981	SIMAP	BOCHUDO GRAU, PVC, SOLDÁVEL, DN 40MM, INSTALADO EM RAMAL DE DISTRIBUIÇÃO DE ÁGUA. FORNECIMENTO E INSTALAÇÃO. AF 06/2022	1,00	RS 12,48	RS 21,59	RS 21,59	0,00%	0,00	RS 0,00	0,00	RS 21,59	0,00%	1,00	RS 0,00	100%	



**Evaldo Almeida Moraes**  
Engenheiro Civil  
RNP 051417303-3





PUNHEIRA ORÇAMENTÁRIA		MÉDIA DE										ACUMULADO		EXECUTADO	
6.43	89639	UW	7,00	RS 61,76	RS 76,30	RS 132,60	0,00%	0,00	RS 0,00	2,00	RS 0,00	132,60	RS 0,00	100%	
		TI DE REDEÇÃO PVC SODÁVEL DN 25MM X SOMA INSTALADO EM PRUMADA DE ÁGUA - FORNECIMENTO E INSTALAÇÃO. AF_06/2022													
		TI COMBUSTIVA DE LATÃO NA BOCA CENTRAL, PVC SODÁVEL DN 25MM X 1/2" INSTALADO EM RAMAL OU SUB RAMAL DE ÁGUA - FORNECIMENTO E INSTALAÇÃO. AF_06/2022	UW	3,00	RS 29,62	RS 25,47	RS 76,41	0,00%	0,00	RS 0,00	3,00	RS 0,00	76,41	RS 0,00	100%
		TI COMBUSTIVA DE LATÃO NA BOCA CENTRAL, PVC SODÁVEL DN 20MM X 1/2" INSTALADO EM RAMAL OU SUB RAMAL DE ÁGUA - FORNECIMENTO E INSTALAÇÃO. AF_06/2022	UW	8,00	RS 18,82	RS 23,75	RS 186,00	0,00%	0,00	RS 0,00	8,00	RS 0,00	186,00	RS 0,00	100%
		TUBO PVC SODÁVEL DN 20MM INSTALADO EM RAMAL OU SUB RAMAL DE ÁGUA - FORNECIMENTO E INSTALAÇÃO. AF_06/2022	M	426,00	RS 29,20	RS 24,96	RS 10632,96	0,13%	0,00	RS 0,00	426,00	RS 0,00	10632,96	RS 0,00	100%
		TUBO PVC SODÁVEL DN 25MM INSTALADO EM RAMAL OU SUB RAMAL DE ÁGUA - FORNECIMENTO E INSTALAÇÃO. AF_06/2022	M	282,00	RS 23,28	RS 28,76	RS 8110,32	0,10%	0,00	RS 0,00	282,00	RS 0,00	8110,32	RS 0,00	100%
		TUBO PVC SODÁVEL DN 25MM INSTALADO EM RAMAL OU SUB RAMAL DE ÁGUA - FORNECIMENTO E INSTALAÇÃO. AF_06/2022	M	54,00	RS 32,26	RS 39,85	RS 2151,90	0,05%	0,00	RS 0,00	54,00	RS 0,00	2151,90	RS 0,00	100%
		TUBO PVC SODÁVEL DN 40MM INSTALADO EM PRUMADA DE ÁGUA - FORNECIMENTO E INSTALAÇÃO. AF_06/2022	M	66,00	RS 12,23	RS 21,29	RS 1405,14	0,02%	0,00	RS 0,00	66,00	RS 0,00	1405,14	RS 0,00	100%
		TUBO PVC SODÁVEL DN 50MM INSTALADO EM PRUMADA DE ÁGUA - FORNECIMENTO E INSTALAÇÃO. AF_06/2022	M	238,00	RS 19,05	RS 23,53	RS 5600,14	0,07%	0,00	RS 0,00	238,00	RS 0,00	5600,14	RS 0,00	100%
		TUBO PVC SODÁVEL DN 75MM INSTALADO EM PRUMADA DE ÁGUA - FORNECIMENTO E INSTALAÇÃO. AF_06/2022	M	60,00	RS 49,79	RS 64,51	RS 3600,00	0,05%	0,00	RS 0,00	60,00	RS 0,00	3600,00	RS 0,00	100%
		UNHO PVC SODÁVEL DN 20MM INSTALADO EM RAMAL OU SUB RAMAL DE ÁGUA - FORNECIMENTO E INSTALAÇÃO. AF_06/2022	UW	1,00	RS 12,14	RS 15,00	RS 15,00	0,00%	0,00	RS 0,00	1,00	RS 0,00	15,00	RS 0,00	100%
		MI TORO SEMIADO LONCA BRANCA PADRÃO MEOIO - FORNECIMENTO E INSTALAÇÃO. AF_07/2020	UW	5,00	RS 680,82	RS 841,09	RS 4205,45	0,05%	0,00	RS 0,00	5,00	RS 0,00	4205,45	RS 0,00	0%
		VALVULA DE DESCARGA METÁLICA BASE 1 1/4" - ACABAMENTO METALICO - FORNECIMENTO E INSTALAÇÃO. AF_07/2020	UW	13,00	RS 282,65	RS 355,36	RS 4619,68	0,06%	0,00	RS 0,00	13,00	RS 0,00	4619,68	RS 0,00	0%
		SIFÃO DO TIPO GABRIELACOPO EM PVC 1 1/4 X 1 1/2 - FORNECIMENTO E INSTALAÇÃO. AF_07/2020	UW	106,00	RS 21,76	RS 26,88	RS 2300,78	0,04%	0,00	RS 0,00	106,00	RS 0,00	2300,78	RS 0,00	0%
		TRINCA DE 1/2" EM TUBO, 1/2" X 30 CM - FORNECIMENTO E INSTALAÇÃO. AF_07/2020	UW	34,00	RS 40,50	RS 50,03	RS 1701,07	0,02%	0,00	RS 0,00	34,00	RS 0,00	1701,07	RS 0,00	0%
		COARDE DE TOMADA, POLIPROPILENO, COM PARAFUSOS, 67 MM X 1,27" - PARA REDEÇÃO PRIMA DE ÁGUA. AF_06/2022	UW	1,00	RS 52,76	RS 64,56	RS 64,56	0,00%	0,00	RS 0,00	1,00	RS 0,00	64,56	RS 0,00	0%
		VALVULA DE DESCARGA METÁLICA BASE 1 1/4" - ACABAMENTO METALICO (SEM O MI LADRÃO) - FORNECIMENTO E INSTALAÇÃO. AF_07/2020	UW	4,00	RS 282,65	RS 355,36	RS 1421,44	0,02%	0,00	RS 0,00	4,00	RS 0,00	1421,44	RS 0,00	0%
		VALVULA EM METAL (ROMADO 1,1/2 X 1,1/2 PARA TANCHE OU LAVATORIO, COM O MI LADRÃO) - FORNECIMENTO E INSTALAÇÃO. AF_07/2020	UW	19,00	RS 54,41	RS 67,22	RS 1277,18	0,02%	0,00	RS 0,00	19,00	RS 0,00	1277,18	RS 0,00	0%
		VALVULA EM METAL (ROMADO TIPO AMERICANA 3/2 X 1 1/2) PARA PA - FORNECIMENTO E INSTALAÇÃO. AF_07/2020	UW	64,00	RS 58,54	RS 72,37	RS 4628,48	0,06%	0,00	RS 0,00	64,00	RS 0,00	4628,48	RS 0,00	0%
		REGISTRO DE GAVITA BRITO, LATÃO, ROSCAVEL 1 1/4", COM ACABAMENTO LACADO CROMADO - FORNECIMENTO E INSTALAÇÃO. AF_08/2021	UW	4,00	RS 152,81	RS 188,78	RS 755,12	0,01%	0,00	RS 0,00	4,00	RS 0,00	755,12	RS 0,00	0%
		REGISTRO DE GAVITA BRITO, LATÃO, ROSCAVEL 2 1/2" - FORNECIMENTO E INSTALAÇÃO. AF_08/2021	UW	1,00	RS 282,07	RS 348,47	RS 348,47	0,00%	0,00	RS 0,00	1,00	RS 0,00	348,47	RS 0,00	0%
		REGISTRO DE GAVITA BRITO, LATÃO, ROSCAVEL 3/4" - COM ACABAMENTO LACADO CROMADO - FORNECIMENTO E INSTALAÇÃO. AF_08/2021	UW	4,00	RS 91,59	RS 113,15	RS 452,60	0,01%	0,00	RS 0,00	4,00	RS 0,00	452,60	RS 0,00	0%
		REGISTRO DE ESFERA, PVC, ROSCAVEL, COM CARCAÇA QUADRADA, 1/2" - FORNECIMENTO E INSTALAÇÃO. AF_08/2021	UW	1,00	RS 29,15	RS 36,01	RS 36,01	0,00%	0,00	RS 0,00	1,00	RS 0,00	36,01	RS 0,00	0%
		REGISTRO DE GAVITA BRITO, LATÃO, ROSCAVEL 1", COM ACABAMENTO LACADO CROMADO - FORNECIMENTO E INSTALAÇÃO. AF_08/2021	UW	4,00	RS 111,58	RS 137,40	RS 551,40	0,01%	0,00	RS 0,00	4,00	RS 0,00	551,40	RS 0,00	0%
		REGISTRO DE GAVITA BRITO, LATÃO, ROSCAVEL 1 1/4", COM ACABAMENTO LACADO CROMADO - FORNECIMENTO E INSTALAÇÃO. AF_08/2021	UW	4,00	RS 152,81	RS 188,78	RS 755,12	0,01%	0,00	RS 0,00	4,00	RS 0,00	755,12	RS 0,00	0%
		REGISTRO DE GAVITA BRITO, LATÃO, ROSCAVEL 1/2" - COM ACABAMENTO LACADO CROMADO - FORNECIMENTO E INSTALAÇÃO. AF_08/2021	UW	63,00	RS 80,55	RS 99,51	RS 6269,13	0,08%	0,00	RS 0,00	63,00	RS 0,00	6269,13	RS 0,00	0%
		REGISTRO DE GAVITA BRITO, LATÃO, ROSCAVEL 3/4" - COM ACABAMENTO LACADO CROMADO - FORNECIMENTO E INSTALAÇÃO. AF_08/2021	UW	59,00	RS 91,59	RS 113,15	RS 6675,85	0,08%	0,00	RS 0,00	59,00	RS 0,00	6675,85	RS 0,00	0%
		REGISTRO DE GAVITA BRITO, LATÃO, ROSCAVEL 1/2" - COM ACABAMENTO LACADO CROMADO - FORNECIMENTO E INSTALAÇÃO. AF_08/2021	UW	4,00	RS 38,13	RS 47,11	RS 188,44	0,00%	0,00	RS 0,00	4,00	RS 0,00	188,44	RS 0,00	0%

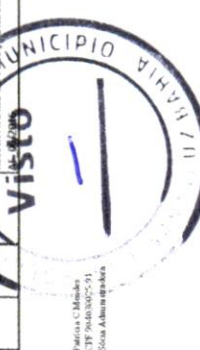



		PUNHAIA ORÇAMENTARIA										MEDIÇÃO DE		ACUMULADO		SALDO		EXECUTADO
		UN	7,00	RS 324,97	RS 401,47	RS 802,94	0,07%	0,00	RS 0,00	0,00	RS 0,00	0,00	0,00	RS 802,94	0%			
6.25	108866	SINAPI	BARRA DE APOIO BETA EM AÇO INOX POLIDO, COMPRIMENTO 60CM, TENDIDA NA	UN	7,00	RS 324,97	RS 401,47	RS 802,94	0,07%	0,00	RS 0,00	0,00	RS 0,00	RS 802,94	0%			
6.27	108874	SINAPI	PARTE DE FORNECIMENTO E INSTALAÇÃO, AF. 01/2020	UN	1,00	RS 324,97	RS 401,47	RS 802,94	0,00%	0,00	RS 0,00	0,00	RS 0,00	RS 401,47	0%			
6.29	93396	SINAPI	BARRA GRAMATO CINZA, 50 X 40 CM, INCL. CURVA DE ENRUBESCIMENTO (ENRUBESCIMENTO) 55,50 CM, VENTURA METAL (COMBUST. SÓDIO) 15X15 PVC, ENCAIXE 30 CM EM FITADO PLÁSTICO E TORNEIRA CROMADA DE BRONZA, PADRÃO POPULAR, FORNHEC. E INSTALAÇÃO, AF. 01/2020	UN	8,00	RS 599,23	RS 740,29	RS 5.922,32	0,07%	0,00	RS 0,00	0,00	RS 5.922,32	0%				
6.30	86031	SINAPI	VASO SANITÁRIO SERRADO COM CABAÇA ACOPADA LOGICA BRANCA, INCLUIDO ENCAIXE 111,00 CM EM PLÁSTICO BRANCO, 1/2" X 9/8", FORNECIMENTO E INSTALAÇÃO, AF. 01/2020	UN	11,00	RS 475,68	RS 540,71	RS 6.409,81	0,08%	0,00	RS 0,00	0,00	RS 6.409,81	0%				
6.30	2087	ORSE	Plata de coroa com base eixo inox, diâm. 1,00x0,60m, 1/2" de esp. solda, solda cromada, soldada cromada e torneira cromada, concretada e esquadreada. Rev. 03	un	48,00	RS 790,22	RS 976,24	RS 46.859,52	0,38%	0,00	RS 0,00	0,00	RS 46.859,52	0%				
6.31	95472	SINAPI	VASO SANITÁRIO SERRADO CONVENCIONAL PARA PCD SEM TUBO HORIZONTAL COM CABAÇA BRANCA SEM ASISTENTE, INCLUIDO CONJUNTO DE ENCAIXE PARA BARRA SERRADA SUSTENTIV. FORNECIMENTO E INSTALAÇÃO, AF. 01/2020	UN	1,00	RS 775,26	RS 806,01	RS 806,01	0,01%	0,00	RS 0,00	0,00	RS 806,01	0%				
6.32	2066	ORSE	Assento plástico, universal, branco, para vaso sanitário, tipo convencional	un	11,00	RS 53,51	RS 63,64	RS 700,04	0,01%	0,00	RS 0,00	0,00	RS 700,04	0%				
7			ESGOTO				RS 94.584,71	1,37%										
7.1	104009	SINAPI	BUNDA DE REDUÇÃO, CURTA, PVC, SODAVEL, DN 50 X 40 MM, INSTALADO EM BARRA DE DISTRIBUIÇÃO DE ÁGUA - FORNECIMENTO E INSTALAÇÃO, AF. 08/2022	UN	22,00	RS 13,07	RS 36,10	RS 354,20	0,00%	0,00	RS 0,00	22,00	RS 0,00	RS 354,20	100%			
7.2	98025	SINAPI	CABAÇA DE GORRURA DUPLA (CAPACIDADE: 126 L), RETANGULAR, EM ALUMINUM COM TUBOS CLÁSSICOS MACKLOS, DIMENSÕES: 18x18x18 CM, ALTURA INTERNA - 0,8 M, AF. 12/2020	UN	16,00	RS 633,39	RS 782,49	RS 32.519,84	0,16%	0,00	RS 0,00	16,00	RS 0,00	RS 32.519,84	100%			
7.3	101806	SINAPI	CABAÇA RETANGULAR DISTRIBUIDORA DE VAZÃO (DIMENSÕES: 18x18x18 CM, ALTURA INTERNA - 0,8 M, AF. 12/2020)	UN	17,00	RS 549,86	RS 679,30	RS 11.548,10	0,14%	0,00	RS 0,00	17,00	RS 0,00	RS 11.548,10	100%			
7.4	101804	SINAPI	CABAÇA RETANGULAR SERRADA DE ÓLEO RETANGULAR, EM ALUMINUM COM TUBOS CLÁSSICOS MACKLOS, DIMENSÕES: 0,8 X 0,8 X 1,00 M, EXECUTADO EM BARRA DE DISTRIBUIÇÃO DE ÁGUA - FORNECIMENTO E INSTALAÇÃO, AF. 08/2022	UN	11,00	RS 1.307,23	RS 1.614,95	RS 17.764,45	0,27%	0,00	RS 0,00	11,00	RS 0,00	RS 17.764,45	100%			
7.5	89707	SINAPI	CABAÇA SERRADA, PVC, DN 100 X 100 X 50 MM, JUNTA LÁSTEA, FORNECIDA E INSTALADA EM BARRA DE DESCARGA OU EM BARRA DE DISTRIBUIÇÃO DE ÁGUA - FORNECIMENTO E INSTALAÇÃO, AF. 08/2022	UN	49,00	RS 43,54	RS 53,79	RS 2.635,71	0,03%	0,00	RS 0,00	49,00	RS 0,00	RS 2.635,71	100%			
7.6	104129	SINAPI	CABAÇA SERRADA COM GRIHA REDONDA, PVC, DN 150 X 150 X 50 MM, JUNTA SODAVEL, FORNECIDA E INSTALADA EM BARRA DE DESCARGA OU EM BARRA DE DISTRIBUIÇÃO DE ÁGUA - FORNECIMENTO E INSTALAÇÃO, AF. 08/2022	UN	15,00	RS 68,77	RS 84,96	RS 1.274,40	0,02%	0,00	RS 0,00	15,00	RS 0,00	RS 1.274,40	100%			
7.7	108863	SINAPI	CURVA 45 GRAUS, PVC, SODAVEL, 150 X 150 X 50 MM, JUNTA SODAVEL, FORNECIDA E INSTALADA EM BARRA DE DESCARGA OU EM BARRA DE DISTRIBUIÇÃO DE ÁGUA - FORNECIMENTO E INSTALAÇÃO, AF. 08/2022	UN	1,00	RS 71,78	RS 91,15	RS 91,15	0,00%	0,00	RS 0,00	1,00	RS 0,00	RS 91,15	100%			
7.8	1345	ORSE	Curva 45° longa em PVC rígido soldável, diâm. = 100mm Rev. 01 - 10/2022	un	1,00	RS 57,75	RS 71,14	RS 71,14	0,00%	0,00	RS 0,00	1,00	RS 0,00	RS 71,14	100%			
7.9	1019	ORSE	Curva 45° longa em PVC rígido soldável, diâm. = 50mm Rev. 01 - 10/2022	un	15,00	RS 14,53	RS 17,94	RS 269,10	0,00%	0,00	RS 0,00	15,00	RS 0,00	RS 269,10	100%			
7.10	1020	ORSE	Curva 45° longa em PVC rígido soldável, diâm. = 75mm Rev. 01 - 10/2022	un	1,00	RS 28,28	RS 34,94	RS 34,94	0,00%	0,00	RS 0,00	1,00	RS 0,00	RS 34,94	100%			
7.11	89728	SINAPI	CURVA CURTA 90 GRAUS, PVC, SODAVEL, 150 X 150 X 50 MM, JUNTA SODAVEL, FORNECIDA E INSTALADA EM BARRA DE DESCARGA OU EM BARRA DE DISTRIBUIÇÃO DE ÁGUA - FORNECIMENTO E INSTALAÇÃO, AF. 08/2022	UN	79,00	RS 32,89	RS 15,92	RS 3.257,68	0,02%	0,00	RS 0,00	79,00	RS 0,00	RS 3.257,68	100%			
7.12	89851	SINAPI	POUÇO 45 GRAUS, PVC, SODAVEL, 150 X 150 X 50 MM, JUNTA SODAVEL, FORNECIDA E INSTALADA EM BARRA DE DESCARGA OU EM BARRA DE DISTRIBUIÇÃO DE ÁGUA - FORNECIMENTO E INSTALAÇÃO, AF. 08/2022	UN	3,00	RS 34,48	RS 40,13	RS 120,39	0,00%	0,00	RS 0,00	3,00	RS 0,00	RS 120,39	100%			
7.13	89726	SINAPI	POUÇO 90 GRAUS, PVC, SODAVEL, 150 X 150 X 50 MM, JUNTA SODAVEL, FORNECIDA E INSTALADA EM BARRA DE DESCARGA OU EM BARRA DE DISTRIBUIÇÃO DE ÁGUA - FORNECIMENTO E INSTALAÇÃO, AF. 08/2022	UN	12,00	RS 10,27	RS 12,63	RS 151,56	0,00%	0,00	RS 0,00	12,00	RS 0,00	RS 151,56	100%			
7.14	89732	SINAPI	POUÇO 45 GRAUS, PVC, SODAVEL, 150 X 150 X 50 MM, JUNTA SODAVEL, FORNECIDA E INSTALADA EM BARRA DE DESCARGA OU EM BARRA DE DISTRIBUIÇÃO DE ÁGUA - FORNECIMENTO E INSTALAÇÃO, AF. 08/2022	UN	14,00	RS 15,65	RS 19,33	RS 270,62	0,00%	0,00	RS 0,00	14,00	RS 0,00	RS 270,62	100%			
7.15	89806	SINAPI	POUÇO 90 GRAUS, PVC, SODAVEL, 150 X 150 X 50 MM, JUNTA SODAVEL, FORNECIDA E INSTALADA EM BARRA DE DESCARGA OU EM BARRA DE DISTRIBUIÇÃO DE ÁGUA - FORNECIMENTO E INSTALAÇÃO, AF. 08/2022	UN	8,00	RS 21,69	RS 26,80	RS 214,40	0,00%	0,00	RS 0,00	8,00	RS 0,00	RS 214,40	100%			
7.16	89724	SINAPI	POUÇO 45 GRAUS, PVC, SODAVEL, 150 X 150 X 50 MM, JUNTA SODAVEL, FORNECIDA E INSTALADA EM BARRA DE DESCARGA OU EM BARRA DE DISTRIBUIÇÃO DE ÁGUA - FORNECIMENTO E INSTALAÇÃO, AF. 08/2022	UN	22,00	RS 9,99	RS 12,34	RS 271,48	0,00%	0,00	RS 0,00	22,00	RS 0,00	RS 271,48	100%			
7.17	89731	SINAPI	POUÇO 90 GRAUS, PVC, SODAVEL, 150 X 150 X 50 MM, JUNTA SODAVEL, FORNECIDA E INSTALADA EM BARRA DE DESCARGA OU EM BARRA DE DISTRIBUIÇÃO DE ÁGUA - FORNECIMENTO E INSTALAÇÃO, AF. 08/2022	UN	54,00	RS 14,93	RS 18,44	RS 995,76	0,01%	0,00	RS 0,00	54,00	RS 0,00	RS 995,76	100%			
7.18	89733	SINAPI	POUÇO 45 GRAUS, PVC, SODAVEL, 150 X 150 X 50 MM, JUNTA SODAVEL, FORNECIDA E INSTALADA EM BARRA DE DESCARGA OU EM BARRA DE DISTRIBUIÇÃO DE ÁGUA - FORNECIMENTO E INSTALAÇÃO, AF. 08/2022	UN	2,00	RS 27,63	RS 27,96	RS 55,92	0,00%	0,00	RS 0,00	2,00	RS 0,00	RS 55,92	100%			
7.19	1017	ORSE	Arinho de 30 cm com base de PVC, rev. em PVC rígido 1/2" anéis, para esgoto secundário,	un	57,00	RS 15,79	RS 19,53	RS 1.112,07	0,01%	0,00	RS 0,00	57,00	RS 0,00	RS 1.112,07	100%			

**ESTADO DO RIO GRANDE DO SUL**  
**MUNICÍPIO DE PUNHAIA**  
**Engenheiro Civil**  
**RNP 051417303-3**

**Evaldo Almeida Moraes**

**Visto**

Assinado eletronicamente em 20/08/2023 às 14:52:15



		PLANILHA ORÇAMENTÁRIA										MEÇÃO 00	ACUMULADO	SALDO	EXECUTADO
7.20	89650	SIMPAI	UB	19,00	RS 31,65	RS 39,10	RS 742,90	0,01%	0,01%	RS 0,00	19,00	RS 0,00	742,90	RS 0,00	100%
7.21	89731	SIMPAI	UB	4,00	RS 14,93	RS 18,44	RS 73,76	0,00%	0,00%	RS 0,00	4,00	RS 0,00	73,76	RS 0,00	100%
7.22	1362	ORSA	un	15,00	RS 492,25	RS 603,84	RS 932,60	0,03%	0,03%	RS 0,00	15,00	RS 0,00	932,60	RS 0,00	100%
7.23	89667	SIMPAI	UB	3,00	RS 78,99	RS 97,58	RS 292,74	0,00%	0,00%	RS 0,00	3,00	RS 0,00	292,74	RS 0,00	100%
7.24	89785	SIMPAI	UB	7,00	RS 26,54	RS 32,79	RS 229,53	0,00%	0,00%	RS 0,00	7,00	RS 0,00	229,53	RS 0,00	100%
7.25	1634	ORSA	un	15,00	RS 29,45	RS 36,38	RS 545,70	0,01%	0,01%	RS 0,00	15,00	RS 0,00	545,70	RS 0,00	100%
7.26	89754	SIMPAI	UB	26,00	RS 20,87	RS 25,78	RS 670,28	0,01%	0,01%	RS 0,00	26,00	RS 0,00	670,28	RS 0,00	100%
7.27	97994	SIMPAI	UB	1,00	RS 2.668,49	RS 3.222,48	RS 3.222,48	0,04%	0,04%	RS 0,00	1,00	RS 0,00	3.222,48	RS 0,00	100%
7.28	90134	SIMPAI	UB	1,00	RS 762,78	RS 942,34	RS 942,34	0,03%	0,03%	RS 0,00	1,00	RS 0,00	942,34	RS 0,00	100%
7.29	89649	SIMPAI	UB	16,00	RS 15,11	RS 23,61	RS 377,76	0,00%	0,00%	RS 0,00	16,00	RS 0,00	377,76	RS 0,00	100%
7.30	1383	ORSA	un	2,00	RS 27,94	RS 28,34	RS 56,68	0,00%	0,00%	RS 0,00	2,00	RS 0,00	56,68	RS 0,00	100%
7.31	89657	SIMPAI	UB	1,00	RS 31,67	RS 39,06	RS 39,06	0,00%	0,00%	RS 0,00	1,00	RS 0,00	39,06	RS 0,00	100%
7.32	104364	SIMPAI	UB	28,00	RS 46,74	RS 50,33	RS 1.409,24	0,02%	0,02%	RS 0,00	28,00	RS 0,00	1.409,24	RS 0,00	100%
7.33	89784	SIMPAI	UB	28,00	RS 24,23	RS 29,91	RS 837,48	0,01%	0,01%	RS 0,00	28,00	RS 0,00	837,48	RS 0,00	100%
7.34	1659	ORSA	un	4,00	RS 30,90	RS 38,17	RS 132,68	0,00%	0,00%	RS 0,00	4,00	RS 0,00	132,68	RS 0,00	100%
7.35	89648	SIMPAI	M	294,00	RS 27,32	RS 33,75	RS 9.922,50	0,12%	0,12%	RS 0,00	294,00	RS 0,00	9.922,50	RS 0,00	100%
7.36	89649	SIMPAI	M	78,00	RS 56,10	RS 69,31	RS 5.406,18	0,07%	0,07%	RS 0,00	78,00	RS 0,00	5.406,18	RS 0,00	100%
7.37	89711	SIMPAI	M	77,00	RS 71,09	RS 76,05	RS 1.875,60	0,02%	0,02%	RS 0,00	77,00	RS 0,00	1.875,60	RS 0,00	100%
7.38	89712	SIMPAI	M	396,00	RS 76,78	RS 33,08	RS 11.099,68	0,16%	0,16%	RS 0,00	396,00	RS 0,00	13.099,68	RS 0,00	100%
7.39	89713	SIMPAI	M	67,00	RS 33,37	RS 41,23	RS 2.762,41	0,03%	0,03%	RS 0,00	67,00	RS 0,00	2.762,41	RS 0,00	100%
8							RS 172.200,94	2,46%							
8.1	5916	ORSA	un	17,00	RS 2.208,03	RS 1.603,56	RS 27.860,52	0,14%	0,14%	RS 0,00	17,00	RS 0,00	27.860,52	RS 0,00	100%
8.2	11524	ORSA	un	2,00	RS 53,26,50	RS 8.445,82	RS 16.891,62	0,21%	0,21%	RS 0,00	2,00	RS 0,00	16.891,62	RS 0,00	100%
8.3	89709	SIMPAI	UB	10,00	RS 18,54	RS 22,90	RS 229,00	0,00%	0,00%	RS 0,00	10,00	RS 0,00	229,00	RS 0,00	0%
8.4	108664	SIMPAI	UB	6,00	RS 180,33	RS 227,78	RS 1.336,68	0,02%	0,02%	RS 0,00	6,00	RS 0,00	1.336,68	RS 0,00	100%
8.5	89691	SIMPAI	UB	12,00	RS 129,11	RS 159,53	RS 1.974,36	0,02%	0,02%	RS 0,00	12,00	RS 0,00	1.974,36	RS 0,00	100%
8.6	83535	SIMPAI	UB	4,00	RS 609,30	RS 752,73	RS 3.010,92	0,04%	0,04%	RS 0,00	4,00	RS 0,00	3.010,92	RS 0,00	100%
8.7	12069	ORSA	un	8,00	RS 86,64	RS 107,04	RS 856,32	0,01%	0,01%	RS 0,00	8,00	RS 0,00	856,32	RS 0,00	100%
8.8	104166	SIMPAI	M	180,00	RS 73,51	RS 90,81	RS 16.345,80	0,20%	0,20%	RS 0,00	180,00	RS 0,00	16.345,80	RS 0,00	100%



**Evaldo Almeida Moraes**  
Engenheiro Civil  
RNP 051417303-3



FUNDAÇÃO ORÇAMENTARIA		MEDICAO DE										ACUMULADO		SALDO		EXECUTADO
8.9	9006	58041	M	144,00	R\$ 140,34	R\$ 180,07	R\$ 76.210,88	0,13%	0,00	R\$ 0,00	144,00	76.210,88	R\$ 0,00	100%		
8.9	9006	58041	M	144,00	R\$ 140,34	R\$ 180,07	R\$ 76.210,88	0,13%	0,00	R\$ 0,00	144,00	76.210,88	R\$ 0,00	100%		
8.10	90057	58041	M	48,00	R\$ 277,63	R\$ 281,71	R\$ 13.498,08	0,17%	0,00	R\$ 0,00	48,00	13.498,08	R\$ 0,00	100%		
8.11	6339	0834	m	24,00	R\$ 321,33	R\$ 396,97	R\$ 9.527,28	0,12%	0,00	R\$ 0,00	24,00	9.527,28	R\$ 0,00	100%		
8.12	7313	0834	m	64,00	R\$ 528,80	R\$ 653,39	R\$ 43.121,74	0,54%	0,00	R\$ 0,00	64,00	43.121,74	R\$ 0,00	100%		
8.13	90059	58041	M	38,00	R\$ 482,35	R\$ 602,07	R\$ 10.837,26	0,13%	0,00	R\$ 0,00	38,00	10.837,26	R\$ 0,00	100%		
8.14	9276	0834	un	38,00	R\$ 52,10	R\$ 64,36	R\$ 1.158,48	0,07%	0,00	R\$ 0,00	38,00	1.158,48	R\$ 0,00	100%		
9	12018	0834	un	169,00	R\$ 229,64	R\$ 283,70	R\$ 47.945,30	0,60%	0,00	R\$ 0,00	169,00	47.945,30	R\$ 0,00	0%		
9.2	12017	0834	un	30,00	R\$ 229,64	R\$ 283,70	R\$ 8.511,00	0,11%	0,00	R\$ 0,00	30,00	8.511,00	R\$ 0,00	0%		
9.3	7883	0834	un	10,00	R\$ 230,76	R\$ 285,08	R\$ 2.850,80	0,04%	0,00	R\$ 0,00	10,00	2.850,80	R\$ 0,00	0%		
9.4	11820	0834	un	1,00	R\$ 537,29	R\$ 7.007,52	R\$ 7.007,52	0,09%	0,00	R\$ 0,00	1,00	7.007,52	R\$ 7.007,52	0%		
9.5	8093	0834	un	1,00	R\$ 306,00	R\$ 381,74	R\$ 381,74	0,00%	0,00	R\$ 0,00	1,00	381,74	R\$ 381,74	0%		
9.6	11829	0834	un	10,00	R\$ 152,57	R\$ 188,48	R\$ 1.884,80	0,02%	0,00	R\$ 0,00	10,00	1.884,80	R\$ 1.884,80	0%		
9.7	650	0834	un	27,00	R\$ 70,35	R\$ 86,91	R\$ 2.346,57	0,03%	0,00	R\$ 0,00	27,00	2.346,57	R\$ 2.346,57	0%		
9.8	4178	0834	un	4,00	R\$ 1,38	R\$ 1,95	R\$ 7,80	0,00%	0,00	R\$ 0,00	4,00	7,80	R\$ 7,80	0%		
9.9	9975	0834	un	63,00	R\$ 3,98	R\$ 7,21	R\$ 4.462,99	0,06%	0,00	R\$ 0,00	63,00	4.462,99	R\$ 4.462,99	0%		
9.10	10327	0834	un	98,00	R\$ 3,45	R\$ 6,73	R\$ 6.959,54	0,01%	0,00	R\$ 0,00	98,00	6.959,54	R\$ 6.959,54	0%		
9.11	91880	58041	un	1,00	R\$ 9,92	R\$ 12,26	R\$ 12,26	0,00%	0,00	R\$ 0,00	1,00	12,26	R\$ 12,26	0%		
9.12	91882	58041	un	173,00	R\$ 7,97	R\$ 9,78	R\$ 1.202,94	0,01%	0,00	R\$ 0,00	173,00	1.202,94	R\$ 1.202,94	0%		
9.13	91884	58041	un	22,00	R\$ 9,06	R\$ 11,19	R\$ 746,18	0,00%	0,00	R\$ 0,00	22,00	746,18	R\$ 746,18	0%		
9.14	91837	58041	M	34,00	R\$ 15,39	R\$ 19,01	R\$ 340,18	0,00%	0,00	R\$ 0,00	34,00	340,18	R\$ 340,18	0%		
9.15	91853	58041	M	783,00	R\$ 9,28	R\$ 31,34	R\$ 8.879,22	0,11%	0,00	R\$ 0,00	783,00	8.879,22	R\$ 8.879,22	0%		
9.16	91855	58041	M	120,00	R\$ 10,87	R\$ 13,43	R\$ 1.611,60	0,02%	0,00	R\$ 0,00	120,00	1.611,60	R\$ 1.611,60	0%		
9.17	95780	58041	un	5,00	R\$ 31,74	R\$ 39,23	R\$ 196,05	0,00%	0,00	R\$ 0,00	5,00	196,05	R\$ 196,05	0%		
9.18	95778	58041	un	40,00	R\$ 25,44	R\$ 36,37	R\$ 1.454,80	0,02%	0,00	R\$ 0,00	40,00	1.454,80	R\$ 1.454,80	0%		
9.19	73861,00	58041	un	200,00	R\$ 21,71	R\$ 76,87	R\$ 5.364,00	0,07%	0,00	R\$ 0,00	200,00	5.364,00	R\$ 5.364,00	0%		
9.21	649	0834	m	440,00	R\$ 3,80	R\$ 7,17	R\$ 31.548,00	0,39%	0,00	R\$ 0,00	440,00	31.548,00	R\$ 31.548,00	0%		
10.1	94473	58041	un	14,00	R\$ 107,25	R\$ 132,50	R\$ 1.855,00	0,02%	0,00	R\$ 0,00	14,00	1.855,00	R\$ 1.855,00	0%		
10.2	8037	0834	un	1,00	R\$ 177,32	R\$ 8.368,41	R\$ 8.368,41	0,10%	0,00	R\$ 0,00	1,00	8.368,41	R\$ 8.368,41	0%		
10.3	72803	58041	un	1,00	R\$ 228,30	R\$ 282,04	R\$ 282,04	0,00%	0,00	R\$ 0,00	1,00	282,04	R\$ 282,04	0%		
10.4	83633	58041	un	1,00	R\$ 318,43	R\$ 3.936,57	R\$ 3.936,57	0,05%	0,00	R\$ 0,00	1,00	3.936,57	R\$ 3.936,57	0%		
10.5	92328	58041	un	1,00	R\$ 91,82	R\$ 115,91	R\$ 115,91	0,00%	0,00	R\$ 0,00	1,00	115,91	R\$ 115,91	0%		
10.6	92327	58041	un	1,00	R\$ 84,63	R\$ 108,53	R\$ 108,53	0,00%	0,00	R\$ 0,00	1,00	108,53	R\$ 108,53	0%		



Patricia C. Mendes  
CPF: 90407002-9  
Sua Assinatura

**Evaldo Almeida Moraes**  
Engenheiro Civil  
RNP 051417303-3

Av. Tancredo Neves, 2770, Edif. Os Educados, Turm. Lourdes, Gal. 913  
CEP: 41.420-603 - Salvador-BA  
CPF: 20.155.999/0001-55

Carla Helena Sales  
Eng. Civil - CREA/BA 031602578







PLANILHA ORÇAMENTARIA		MEDICAO DE										ACUMULADO		SALDO		EXECUTADO	
ITEM	QUANTIDADE	UNID	VALOR UNITARIO	VALOR TOTAL	PERCENTUAL	VALOR UNITARIO	VALOR TOTAL	PERCENTUAL	VALOR UNITARIO	VALOR TOTAL	PERCENTUAL	VALOR UNITARIO	VALOR TOTAL	PERCENTUAL	VALOR UNITARIO	VALOR TOTAL	PERCENTUAL
12.8	91975	SBRAP	6.500,00	RS 597.562,50	0,31%	RS 4,99	RS 460.000,00	0,24%	RS 3,31	RS 304.562,50	0,16%	RS 1,69	RS 152.970,00	0,08%	RS 1,38	RS 125.592,50	0,07%
12.9	91931	SBRAP	46.000,00	RS 1.676.000,00	6,45%	RS 11,27	RS 519.486,00	6,45%	RS 9,08	RS 428.406,00	6,45%	RS 7,90	RS 349.500,00	6,45%	RS 6,52	RS 284.000,00	6,45%
12.10	10620	ORSE	12,00	RS 67,32	0,00%	RS 5,61	RS 58,92	0,00%	RS 4,76	RS 47,16	0,00%	RS 3,92	RS 38,40	0,00%	RS 3,17	RS 31,68	0,00%
12.11	91937	SBRAP	7.000,00	RS 38.766,00	0,48%	RS 5,54	RS 38.766,00	0,48%	RS 4,47	RS 31.296,00	0,48%	RS 3,59	RS 25.152,00	0,48%	RS 2,91	RS 20.160,00	0,48%
12.12	91929	SBRAP	7.000,00	RS 5.386,00	0,07%	RS 7,90	RS 5.386,00	0,07%	RS 6,32	RS 44.224,00	0,07%	RS 5,15	RS 36.080,00	0,07%	RS 4,12	RS 28.960,00	0,07%
12.13	10097	ORSE	560,00	RS 61,70	0,00%	RS 0,17	RS 95,60	0,00%	RS 0,14	RS 78,40	0,00%	RS 0,11	RS 61,70	0,00%	RS 0,09	RS 50,96	0,00%
12.14	93907	SBRAP	10,00	RS 4.540,10	0,08%	RS 454,01	RS 4.540,10	0,08%	RS 36,32	RS 363,20	0,08%	RS 29,06	RS 290,60	0,08%	RS 23,25	RS 232,50	0,08%
12.15	92984	SBRAP	889,00	RS 16.197,58	0,20%	RS 18,22	RS 16.197,58	0,20%	RS 14,57	RS 12.906,58	0,20%	RS 11,66	RS 10.370,58	0,20%	RS 9,33	RS 8.299,58	0,20%
12.16	91937	SBRAP	10,00	RS 134,90	0,00%	RS 13,49	RS 134,90	0,00%	RS 10,80	RS 108,00	0,00%	RS 8,64	RS 86,40	0,00%	RS 6,91	RS 69,10	0,00%
12.17	4185	ORSE	2,00	RS 1.174,38	0,01%	RS 587,19	RS 1.174,38	0,01%	RS 470,55	RS 941,10	0,01%	RS 376,44	RS 752,82	0,01%	RS 301,14	RS 602,28	0,01%
12.18	8633	ORSE	17,00	RS 764,48	0,00%	RS 22,04	RS 764,48	0,00%	RS 17,63	RS 600,61	0,00%	RS 14,10	RS 471,30	0,00%	RS 11,28	RS 384,24	0,00%
12.19	8635	ORSE	342,00	RS 7.537,68	0,09%	RS 22,04	RS 7.537,68	0,09%	RS 17,63	RS 6.045,66	0,09%	RS 14,10	RS 4.833,66	0,09%	RS 11,28	RS 3.721,66	0,09%
12.20	9248	ORSE	3,00	RS 71,46	0,00%	RS 23,82	RS 71,46	0,00%	RS 19,06	RS 57,18	0,00%	RS 15,25	RS 45,75	0,00%	RS 12,20	RS 36,60	0,00%
12.21	10135	ORSE	306,00	RS 7.943,76	0,10%	RS 25,96	RS 7.943,76	0,10%	RS 20,77	RS 6.358,20	0,10%	RS 16,62	RS 5.118,20	0,10%	RS 13,30	RS 4.071,00	0,10%
12.22	452	ORSE	28,00	RS 4.033,96	0,05%	RS 144,07	RS 4.033,96	0,05%	RS 115,26	RS 3.228,00	0,05%	RS 92,21	RS 2.625,60	0,05%	RS 73,77	RS 2.188,80	0,05%
12.23	8994	ORSE	280,00	RS 272,00	0,28%	RS 79,40	RS 272,00	0,28%	RS 63,52	RS 177,92	0,28%	RS 50,82	RS 142,32	0,28%	RS 40,66	RS 113,88	0,28%
12.24	11558	ORSE	1,00	RS 2.514,78	0,01%	RS 2.514,78	RS 2.514,78	0,01%	RS 2.011,82	RS 2.011,82	0,01%	RS 1.610,26	RS 1.610,26	0,01%	RS 1.288,21	RS 1.288,21	0,01%
12.25	7996	ORSE	153,00	RS 31.195,17	0,39%	RS 203,89	RS 31.195,17	0,39%	RS 163,11	RS 24.976,17	0,39%	RS 130,49	RS 19.963,17	0,39%	RS 104,39	RS 15.663,17	0,39%
12.26	12962	ORSE	74,00	RS 1.825,58	0,02%	RS 24,67	RS 1.825,58	0,02%	RS 19,74	RS 1.456,58	0,02%	RS 15,80	RS 1.180,58	0,02%	RS 12,64	RS 976,58	0,02%
12.27	12574	ORSE	19,00	RS 689,13	0,01%	RS 36,27	RS 689,13	0,01%	RS 29,02	RS 551,37	0,01%	RS 23,22	RS 481,17	0,01%	RS 18,58	RS 373,17	0,01%
12.28	7879	ORSE	113,00	RS 2.005,75	0,02%	RS 17,75	RS 2.005,75	0,02%	RS 14,20	RS 1.606,20	0,02%	RS 11,36	RS 1.283,20	0,02%	RS 9,09	RS 1.032,20	0,02%
12.29	7881	ORSE	96,00	RS 1.586,88	0,02%	RS 16,53	RS 1.586,88	0,02%	RS 13,22	RS 1.268,28	0,02%	RS 10,58	RS 1.014,28	0,02%	RS 8,46	RS 798,28	0,02%
12.30	12573	ORSE	17,00	RS 476,51	0,01%	RS 28,03	RS 476,51	0,01%	RS 22,42	RS 381,10	0,01%	RS 17,94	RS 295,10	0,01%	RS 14,35	RS 233,60	0,01%
12.30	9349	ORSE	82,00	RS 602,70	0,01%	RS 7,35	RS 602,70	0,01%	RS 5,88	RS 482,40	0,01%	RS 4,70	RS 376,00	0,01%	RS 3,76	RS 298,40	0,01%
12.32	9524	ORSE	140,00	RS 647,12	0,01%	RS 4,62	RS 647,12	0,01%	RS 3,75	RS 525,00	0,01%	RS 2,96	RS 414,00	0,01%	RS 2,37	RS 331,20	0,01%
12.33	762	ORSE	210,00	RS 9.895,20	0,12%	RS 47,12	RS 9.895,20	0,12%	RS 37,70	RS 7.926,00	0,12%	RS 30,16	RS 6.336,00	0,12%	RS 24,13	RS 5.052,00	0,12%
12.34	4533	ORSE	33,00	RS 5.760,48	0,07%	RS 174,56	RS 5.760,48	0,07%	RS 139,65	RS 4.609,65	0,07%	RS 111,72	RS 3.700,65	0,07%	RS 88,58	RS 2.819,65	0,07%
12.35	3395	ORSE	39,00	RS 4.013,49	0,05%	RS 102,91	RS 4.013,49	0,05%	RS 80,73	RS 3.148,77	0,05%	RS 64,58	RS 5.003,27	0,05%	RS 51,67	RS 4.053,27	0,05%
12.36	765	ORSE	186,00	RS 14.336,88	0,18%	RS 77,08	RS 14.336,88	0,18%	RS 61,63	RS 12.099,60	0,18%	RS 49,31	RS 10.866,40	0,18%	RS 39,45	RS 9.771,60	0,18%
12.38	12600	ORSE	210,00	RS 32.389,50	0,16%	RS 59,95	RS 32.389,50	0,16%	RS 47,56	RS 29.988,00	0,16%	RS 38,05	RS 34.693,50	0,16%	RS 30,44	RS 27.288,00	0,16%
12.39	12580	ORSE	33,00	RS 1.032,57	0,01%	RS 31,29	RS 1.032,57	0,01%	RS 25,03	RS 825,90	0,01%	RS 19,99	RS 669,60	0,01%	RS 15,99	RS 533,70	0,01%
12.39	12604	ORSE	39,00	RS 5.605,47	0,07%	RS 143,73	RS 5.605,47	0,07%	RS 115,00	RS 4.185,00	0,07%	RS 92,00	RS 6.802,50	0,07%	RS 73,60	RS 5.384,00	0,07%
12.41	12966	ORSE	156,00	RS 33.869,16	0,42%	RS 217,13	RS 33.869,16	0,42%	RS 173,71	RS 27.186,16	0,42%	RS 139,00	RS 17.581,16	0,42%	RS 109,60	RS 13.846,16	0,42%
12.42	12579	ORSE	186,00	RS 8.987,52	0,11%	RS 48,32	RS 8.987,52	0,11%	RS 38,66	RS 7.188,00	0,11%	RS 30,93	RS 5.548,00	0,11%	RS 24,75	RS 4.611,00	0,11%
12.43	371	ORSE	525,00	RS 893,75	0,01%	RS 2,75	RS 893,75	0,01%	RS 2,20	RS 1.155,00	0,01%	RS 1,76	RS 907,50	0,01%	RS 1,41	RS 731,25	0,01%
12.44	372	ORSE	272,00	RS 4.748	0,01%	RS 17,46	RS 4.748	0,01%	RS 13,97	RS 3.781,20	0,01%	RS 11,18	RS 2.817,60	0,01%	RS 8,94	RS 2.228,00	0,01%
12.46	375	ORSE	5,00	RS 30,05	0,00%	RS 6,21	RS 30,05	0,00%	RS 5,00	RS 25,00	0,00%	RS 4,00	RS 20,00	0,00%	RS 3,20	RS 16,00	0,00%



PLANILHA ORÇAMENTÁRIA									
ITEM	QUANTIDADE	UNIDADE	VALOR UNITÁRIO	VALOR TOTAL	ALÍQUOTA (%)	VALOR	VALOR	VALOR	VALOR
12.47	8700	CORSE	RS 150,00	RS 1.305,00	0,86%	RS 1.305,00	RS 1.305,00	RS 0,00	RS 1.305,00
12.47	8700	CORSE	150,00	1.305,00	0,86%	1.305,00	1.305,00	0,00	1.305,00
12.48	375	CORSE	RS 9,45	RS 3,53	0,00%	RS 3,53	RS 3,53	0,00	RS 3,53
12.49	376	CORSE	RS 1,91	RS 7,18	0,00%	RS 7,18	RS 7,18	0,00	RS 7,18
12.50	474	CORSE	RS 2,13	RS 1,01	0,00%	RS 1,01	RS 1,01	0,00	RS 1,01
12.51	1378	CORSE	RS 68,52	RS 94,21	0,00%	RS 94,21	RS 94,21	0,00	RS 94,21
12.52	12971	CORSE	RS 67,21	RS 872,15	0,25%	RS 872,15	RS 872,15	0,00	RS 872,15
12.53	13394	CORSE	RS 606,53	RS 8123,44	0,27%	RS 8123,44	RS 8123,44	0,00	RS 8123,44
12.54	93864	SIMPAPI	RS 15,73	RS 1477,15	0,33%	RS 1477,15	RS 1477,15	0,00	RS 1477,15
12.55	93865	SIMPAPI	RS 19,48	RS 1830,49	0,01%	RS 1830,49	RS 1830,49	0,00	RS 1830,49
12.56	93009	SIMPAPI	RS 24,69	RS 2307,50	0,02%	RS 2307,50	RS 2307,50	0,00	RS 2307,50
12.57	93010	SIMPAPI	RS 34,31	RS 3207,21	0,02%	RS 3207,21	RS 3207,21	0,00	RS 3207,21
12.58	93863	SIMPAPI	RS 11,99	RS 1421,81	0,69%	RS 1421,81	RS 1421,81	0,00	RS 1421,81
12.59	93012	SIMPAPI	RS 63,19	RS 5890,46	0,14%	RS 5890,46	RS 5890,46	0,00	RS 5890,46
12.60	100619	SIMPAPI	RS 607,58	RS 61100,20	0,07%	RS 61100,20	RS 61100,20	0,00	RS 61100,20
12.61	12910	CORSE	RS 262,49	RS 3387,09	0,58%	RS 3387,09	RS 3387,09	0,00	RS 3387,09
12.62	97260	SIMPAPI	RS 6326,78	RS 614200,23	1,26%	RS 614200,23	RS 614200,23	0,00	RS 614200,23
12.63	101679	SIMPAPI	RS 598,78	RS 7347,79	0,01%	RS 7347,79	RS 7347,79	0,00	RS 7347,79
12.64	12722	CORSE	RS 130,71	RS 1662,48	0,12%	RS 1662,48	RS 1662,48	0,00	RS 1662,48
12.65	101881	SIMPAPI	RS 983,86	RS 1215,46	0,02%	RS 1215,46	RS 1215,46	0,00	RS 1215,46
12.66	101882	SIMPAPI	RS 1306,69	RS 1724,24	0,02%	RS 1724,24	RS 1724,24	0,00	RS 1724,24
12.67	93263	SIMPAPI	RS 23,48	RS 2180,01	0,06%	RS 2180,01	RS 2180,01	0,00	RS 2180,01
12.68	93181	SIMPAPI	RS 40,06	RS 3789,88	0,00%	RS 3789,88	RS 3789,88	0,00	RS 3789,88
12.69	93192	SIMPAPI	RS 37,87	RS 3587,18	0,40%	RS 3587,18	RS 3587,18	0,00	RS 3587,18
13	101553	SIMPAPI	RS 22,00	RS 2242,00	2,25%	RS 2242,00	RS 2242,00	0,00	RS 2242,00
13.1	98111	SIMPAPI	RS 44,48	RS 4364,95	0,00%	RS 4364,95	RS 4364,95	0,00	RS 4364,95
13.2	72753	SIMPAPI	RS 44,95	RS 3275,30	0,07%	RS 3275,30	RS 3275,30	0,00	RS 3275,30
13.3	72754	SIMPAPI	RS 44,52	RS 3259,40	0,03%	RS 3259,40	RS 3259,40	0,00	RS 3259,40
13.4	2828	CORSE	RS 386,10	RS 1090,97	0,02%	RS 1090,97	RS 1090,97	0,00	RS 1090,97
13.5	72772	SIMPAPI	RS 21,03	RS 138,18	0,00%	RS 138,18	RS 138,18	0,00	RS 138,18
13.7	68950	SIMPAPI	RS 117,20	RS 8069,25	0,01%	RS 8069,25	RS 8069,25	0,00	RS 8069,25
13.8	3788	CORSE	RS 34,00	RS 129,76	0,00%	RS 129,76	RS 129,76	0,00	RS 129,76
13.9	4741	CORSE	RS 263,36	RS 1248,04	0,03%	RS 1248,04	RS 1248,04	0,00	RS 1248,04
13.10	93026	SIMPAPI	RS 73,62	RS 693,80	0,00%	RS 693,80	RS 693,80	0,00	RS 693,80
13.11	93026	SIMPAPI	RS 73,62	RS 693,80	0,00%	RS 693,80	RS 693,80	0,00	RS 693,80

Eng. Civil - CEBRATA 03602579  
 Cássio Roberto - Cuiabá  
 Eng. Civil - CEBRATA 03602579



Ar. Tereza Pires 2070, R. Cel. Galvão, Turm. Leste, Gab. 913  
 CEP: 41.420-623 - Salvador/BA  
 CIBT - 20.155.9790001-25

**Evaldo Almeida Moraes**  
 Engenheiro Civil  
 RNP 051417303-3

Flávia C. Mendes  
 CPF: 96.940.023-91  
 Siga Administrativa



PLANTIA ORÇAMENTARIA		MEDICÃO DE										ACUMULADO		SALDO		EREDITADO		
13.12	91879	SMAPI	0	6,00	RS 13,29	RS 13,95	RS 83,70	0,00%	0,00%	RS 0,00	0,00	0,00	RS 83,70	0%				
		TERRAMA, INSTALANDO EM PAREDE - FORM CIMENTO E INSTALAO AL 12/2015																
13.13	91812	SMAPI	M	51,00	RS 6.319	RS 78,06	RS 3.981,06	0,05%	0,05%	RS 0,00	0,00	0,00	RS 3.981,06	0%				
		ELETRUDO BICO ROSCAVEL, PVC, DN 130 MM (4"), PARA REDE TERTIARIA DE DISTRIBUICAO DE ENERGIA ELITRICA - FORM CIMENTO E INSTALAO AL 12/2021																
13.14	91863	SMAPI	M	3,00	RS 14,99	RS 44,43	RS 44,43	0,00%	0,00%	RS 0,00	0,00	0,00	RS 44,43	0%				
		ELETRUDO BICO ROSCAVEL, PVC, DN 125 MM (1/2"), PARA CIRCUIOS TERCIAIAS, INSTALADO EM TORO - FORM CIMENTO E INSTALAO AL 12/2015																
13.15	4135	ORSE	un	3,00	RS 27,55	RS 79,96	RS 79,96	0,00%	0,00%	RS 0,00	0,00	0,00	RS 79,96	0%				
		Ganchos e espaçadores com orelha, fornecimento																
13.16	3666	ORSE	un	5,00	RS 153,66	RS 768,32	RS 825,60	0,01%	0,01%	RS 0,00	0,00	0,00	RS 825,60	0%				
		fornecimento e instalação de base de aterramento 50"x3,000m com conector																
13.17	3066	ORSE	un	6,00	RS 107,91	RS 647,46	RS 647,46	0,01%	0,01%	RS 0,00	0,00	0,00	RS 647,46	0%				
		fornecimento de unidade de disco polimérico 15 kv																
13.18	91017	SMAPI	un	4,00	RS 45,01	RS 180,04	RS 180,04	0,00%	0,00%	RS 0,00	0,00	0,00	RS 180,04	0%				
		LULA PARA TITULOCIDUTO, PVC, ROSCAVEL, DN 110 MM (4"), PARA REDE TERTIARIA DE DISTRIBUICAO DE ENERGIA ELITRICA - FORM CIMENTO E INSTALAO AL 12/2021																
13.19	9024	ORSE	kg	1,00	RS 26,11	RS 26,11	RS 26,11	0,00%	0,00%	RS 0,00	0,00	0,00	RS 26,11	0%				
		Bases 3M para calafetagem (fornecimento)																
13.20	2981	ORSE	un	4,00	RS 14,85	RS 59,40	RS 59,40	0,00%	0,00%	RS 0,00	0,00	0,00	RS 59,40	0%				
		fornecimento de garbo de orelha 27, laro 18 mm																
13.21	2918	ORSE	un	7,00	RS 25,74	RS 180,18	RS 180,18	0,00%	0,00%	RS 0,00	0,00	0,00	RS 180,18	0%				
		fornecimento de parafuso cabeça quadrada 10 x 60mm																
13.22	12876	ORSE	un	3,00	RS 342,53	RS 1.027,59	RS 1.027,59	0,01%	0,01%	RS 0,00	0,00	0,00	RS 1.027,59	0%				
		fornecimento e instalação de Parafusos tipo polimérico 15kv - 12kv																
13.23	10156	SMAPI	un	6,00	RS 46,50	RS 279,00	RS 279,00	0,00%	0,00%	RS 0,00	0,00	0,00	RS 279,00	0%				
		ISOLADOR TIPO TORO, PARA TENSÃO 15 KV, FORM CIMENTO E INSTALAO AL 02/2020																
13.24	108612	SMAPI	un	1,00	RS 1.802,57	RS 1.802,57	RS 1.802,57	0,02%	0,02%	RS 0,00	0,00	0,00	RS 1.802,57	0%				
		ASSENTAMENTO DE POSTE DE CONCRETO COM COMPRIENTO NOMINAL DE 11 M, CARGA NOMINAL DE 600 DAN, ENGASTAMENTO BASE CONCRETA COM 1 M DE CONCRETO 0,7 M DE SOLO (NÃO INCLUI FORM CIMENTO) AL 11/2019																
13.25	108602	SMAPI	un	1,00	RS 967,90	RS 967,90	RS 967,90	0,01%	0,01%	RS 0,00	0,00	0,00	RS 967,90	0%				
		ASSENTAMENTO DE POSTE DE CONCRETO COM COMPRIENTO NOMINAL DE 9 M, CARGA NOMINAL DE 600 DAN, ENGASTAMENTO BASE CONCRETA COM 1 M DE CONCRETO 0,5 M DE SOLO (NÃO INCLUI FORM CIMENTO) AL 11/2019																
13.26	2955	ORSE	un	2,00	RS 253,33	RS 506,66	RS 506,66	0,01%	0,01%	RS 0,00	0,00	0,00	RS 506,66	0%				
		fornecimento de suporte p/ transformador em poste de																
13.27	102167	SMAPI	un	1,00	RS 55.022,43	RS 55.022,43	RS 43.766,71	0,54%	0,54%	RS 0,00	0,00	0,00	RS 43.766,71	0%				
		TRANSFORMADOR DE DISTRIBUICAO, 225 KVA, TRI-ASKO, 60 HZ, CLASSE 15 KV, BITE POS EM OLHO MORTAL, INSTALAO 1M POSSE (NÃO INCLUI SUPORTE) - FORM CIMENTO E INSTALAO AL 12/2020																
13.28	91000	SMAPI	M	150,00	RS 230,23	RS 34.534,50	RS 42.664,50	0,53%	0,53%	RS 0,00	0,00	0,00	RS 42.664,50	0%				
		CABO DE COBRE TIPO BICO ROSCAVEL, 140 MM <sup>2</sup> , ANTI-UMIDADE, 0,6/0,10 KV, PARA REDE TERTIARIA DE DISTRIBUICAO DE ENERGIA ELITRICA - FORM CIMENTO E INSTALAO AL 12/2021																
13.29	92994	SMAPI	M	50,00	RS 117,34	RS 5.867,00	RS 7.248,00	0,09%	0,09%	RS 0,00	0,00	0,00	RS 7.248,00	0%				
		CABO DE COBRE TIPO BICO ROSCAVEL, 120 MM <sup>2</sup> , ANTI-UMIDADE, 0,6/0,10 KV, PARA REDE TERTIARIA DE DISTRIBUICAO DE ENERGIA ELITRICA - FORM CIMENTO E INSTALAO AL 12/2021																
13.30	11558	ORSE	un	1,00	RS 2.534,78	RS 2.534,78	RS 2.534,78	0,07%	0,07%	RS 0,00	0,00	0,00	RS 2.534,78	0%				
		Isolador termomagntico tripolar 350 A, pnbulo 100H (transporte - linha base), 50kVA																
13.31	9400	ORSE	un	1,00	RS 62.211,46	RS 62.211,46	RS 62.211,46	0,77%	0,77%	RS 0,00	0,00	0,00	RS 62.211,46	0%				
		GDBT - Quadro de distribuição gen. al. de baixa tensão dim.: 2.100x800x1.000mm, contendo: 40 pontos 1P 2500VA, 1C 2500VA, almetro 96x96x600V, ampermetro 96x96x2500VA, chave controladora e demais acessórios																
14																		
14.1	9816	ORSE	un	432,00	RS 0,45	RS 194,40	RS 194,40	0,00%	0,00%	RS 0,00	0,00	0,00	RS 194,40	0%				
		Armação de aço 14x14																
14.2	11839	ORSE	un	432,00	RS 0,78	RS 337,76	RS 337,76	0,01%	0,01%	RS 0,00	0,00	0,00	RS 337,76	0%				
		Parafuso auto-arrastante em aço inox 4,2 x 32mm - fornecimento e colocação																
14.3	11836	ORSE	un	432,00	RS 0,59	RS 254,88	RS 254,88	0,00%	0,00%	RS 0,00	0,00	0,00	RS 254,88	0%				
		Parafuso cabeça chata em alumínio 1/4" x 1" - fornecimento e colocação																
14.4	12740	ORSE	un	432,00	RS 3,38	RS 1.459,36	RS 1.459,36	0,00%	0,00%	RS 0,00	0,00	0,00	RS 1.459,36	0%				
		Parafuso cabeça sextavada 1/4" x 1" - fornecimento e colocação																
14.5	8887	ORSE	m	2.400,00	RS 17,18	RS 41.232,00	RS 41.232,00	0,63%	0,63%	RS 0,00	0,00	0,00	RS 41.232,00	0%				
		fornecimento e assentamento de barra chata de alumínio de 7/8" x 1/8"																
14.6	8887	ORSE	kg	1750,00	RS 137,51	RS 239.642,50	RS 239.642,50	2,64%	2,64%	RS 0,00	0,00	0,00	RS 239.642,50	0%				
		Cabo de cobre em 50 mm <sup>2</sup> - fornecimento e assentamento (2,27m/kg)																
14.7	4718	ORSE	un	4,00	RS 559,50	RS 2.238,00	RS 2.238,00	0,07%	0,07%	RS 0,00	0,00	0,00	RS 2.238,00	0%				
		Cabeça de Injeção em PVC 300mm																
14.8	9085	SMAPI	un	71,00	RS 101,80	RS 7.227,80	RS 7.227,80	0,11%	0,11%	RS 0,00	0,00	0,00	RS 7.227,80	0%				
		CABO TIPO BICO ROSCAVEL PARA VEDAÇÃO - FORM CIMENTO E INSTALAO AL 12/2021																
14.9	90889	SMAPI	un	2,00	RS 119,24	RS 238,48	RS 238,48	0,00%	0,00%	RS 0,00	0,00	0,00	RS 238,48	0%				
		CAPOTE TIPO BICO ROSCAVEL PARA VEDAÇÃO - FORM CIMENTO E INSTALAO AL 12/2021																
14.10	7315	SMAPI	un	179,00	RS 35,44	RS 6.342,76	RS 6.342,76	0,07%	0,07%	RS 0,00	0,00	0,00	RS 6.342,76	0%				
		TERRAL ALFETO EM AÇO GALVANIZADO COM BASE DE TEGALAO - 30x30 M																
14.11	12993	ORSE	un	1,00	RS 1.511,95	RS 1.511,95	RS 1.511,95	0,02%	0,02%	RS 0,00	0,00	0,00	RS 1.511,95	0%				
		Para rede tipo Faraday - tubos - latices comunido, para depósito de água, 1/2" de espessura e comentário aplicação terra, incluindo material de 30x30x1/2" x 3m/2' e base e																
14.12	101632	SMAPI	un	1,00	RS 33,93	RS 33,93	RS 33,93	0,00%	0,00%	RS 0,00	0,00	0,00	RS 33,93	0%				
		BULLI TOCANTINO PARA COMANDO DE ILUMINAÇÃO EXTERNA 1000 W - FORM CIMENTO E INSTALAO AL 08/2020																
15																		
15.1	9816	ORSE	un	1623,00	RS 0,45	RS 730,35	RS 730,35	0,01%	0,01%	RS 0,00	0,00	0,00	RS 730,35	0%				
		Armação de aço 14x14																
15.2	7118	ORSE	m	9900,00	RS 12,27	RS 121.673,00	RS 121.673,00	1,06%	1,06%	RS 0,00	0,00	0,00	RS 121.673,00	0%				
		Cabeça de Injeção em PVC 300mm																
15.3	12890	ORSE	un	138,00	RS 744,99	RS 101.808,62	RS 101.808,62	0,51%	0,51%	RS 0,00	0,00	0,00	RS 101.808,62	0%				
		Isolador termomagntico tripolar 350 A, pnbulo 100H (transporte - linha base), 50kVA																

Av. Tancredo Neves, 2575, Bar. Oco, Cabedelo, Traz. Lombas, Cade 913  
 CEP: 41.200-021 - Salvador/BA  
 CNPJ: 20.155.990/0001-55  
  
**Evaldo Almeida Moraes**  
 Engenheiro Civil  
 RNP 051417303-3  
  
**MUNICÍPIO DE ITAMBÉ**  
 VISTO  
 10/01/2024



FUNDAÇÃO ORÇAMENTÁRIA		MÉDICAÇÃO DE										ACUMULADO	SALDO	EXECUTADO
15.4	8997	ORSE	151,00	RS 25,04	RS 30,93	RS	4.670,43	0,00%	0,00	RS 0,00	0,00	RS 4.670,43	0%	
15.4	8997	ORSE	151,00	RS 25,04	RS 30,93	RS	4.670,43	0,00%	0,00	RS 0,00	0,00	RS 4.670,43	0%	
15.5	13714	ORSE	151,00	RS 62,92	RS 77,73	RS	11.772,73	0,15%	0,00	RS 0,00	0,00	RS 11.772,73	0%	
15.6	762	ORSE	156,00	RS 38,14	RS 47,12	RS	7.350,72	0,09%	0,00	RS 0,00	0,00	RS 7.350,72	0%	
15.7	1400	ORSE	9,00	RS 56,68	RS 70,02	RS	630,18	0,01%	0,00	RS 0,00	0,00	RS 630,18	0%	
15.8	765	ORSE	246,00	RS 62,39	RS 77,08	RS	18.961,68	0,24%	0,00	RS 0,00	0,00	RS 18.961,68	0%	
15.09	91864	SMAPI	1344,00	RS 15,73	RS 19,43	RS	26.113,92	0,32%	0,00	RS 0,00	0,00	RS 26.113,92	0%	
15.10	93017	SMAPI	51,00	RS 63,19	RS 78,06	RS	3.981,06	0,05%	0,00	RS 0,00	0,00	RS 3.981,06	0%	
15.11	91865	SMAPI	150,00	RS 10,62	RS 13,12	RS	1.968,00	0,02%	0,00	RS 0,00	0,00	RS 1.968,00	0%	
15.12	93018	SMAPI	24,00	RS 45,01	RS 56,61	RS	1.134,64	0,02%	0,00	RS 0,00	0,00	RS 1.134,64	0%	
15.13	369	ORSE	4,00	RS 89,00	RS 109,95	RS	439,80	0,01%	0,00	RS 0,00	0,00	RS 439,80	0%	
15.14	91919	SMAPI	16,00	RS 19,15	RS 23,66	RS	316,56	0,00%	0,00	RS 0,00	0,00	RS 316,56	0%	
15.15	9831	ORSE	406,00	RS 6,39	RS 8,48	RS	192,00	0,00%	0,00	RS 0,00	0,00	RS 192,00	0%	
15.16	12559	ORSE	418,00	RS 2,11	RS 2,61	RS	1.072,71	0,01%	0,00	RS 0,00	0,00	RS 1.072,71	0%	
15.17	9832	ORSE	1273,00	RS 3,91	RS 4,96	RS	2.886,28	0,04%	0,00	RS 0,00	0,00	RS 2.886,28	0%	
15.18	7879	ORSE	78,00	RS 14,17	RS 17,75	RS	1.384,50	0,02%	0,00	RS 0,00	0,00	RS 1.384,50	0%	
15.19	12575	ORSE	173,00	RS 22,69	RS 28,03	RS	3.447,69	0,04%	0,00	RS 0,00	0,00	RS 3.447,69	0%	
15.20	7881	ORSE	121,00	RS 13,38	RS 16,53	RS	2.033,19	0,03%	0,00	RS 0,00	0,00	RS 2.033,19	0%	
15.21	8919	ORSE	4,00	RS 5,96	RS 7,35	RS	29,40	0,00%	0,00	RS 0,00	0,00	RS 29,40	0%	
15.22	9524	ORSE	96,00	RS 5,20	RS 6,42	RS	616,32	0,01%	0,00	RS 0,00	0,00	RS 616,32	0%	
15.23	12600	ORSE	156,00	RS 48,53	RS 59,95	RS	9.352,20	0,12%	0,00	RS 0,00	0,00	RS 9.352,20	0%	
15.24	12586	ORSE	9,00	RS 15,67	RS 19,36	RS	174,24	0,00%	0,00	RS 0,00	0,00	RS 174,24	0%	
15.25	12579	ORSE	246,00	RS 39,13	RS 48,32	RS	11.886,72	0,15%	0,00	RS 0,00	0,00	RS 11.886,72	0%	
15.26	7383	ORSE	276,00	RS 28,83	RS 35,62	RS	9.831,12	0,12%	0,00	RS 0,00	0,00	RS 9.831,12	0%	
16						RS	62.528,40	0,26%						
16.1	9816	ORSE	352,00	RS 6,46	RS 8,16	RS	197,12	0,00%	0,00	RS 0,00	0,00	RS 197,12	0%	
16.2	9833	ORSE	176,00	RS 9,39	RS 11,74	RS	440,48	0,00%	0,00	RS 0,00	0,00	RS 440,48	0%	
16.3	12559	ORSE	290,00	RS 2,11	RS 2,61	RS	652,50	0,01%	0,00	RS 0,00	0,00	RS 652,50	0%	
16.4	9832	ORSE	176,00	RS 3,91	RS 4,96	RS	415,36	0,01%	0,00	RS 0,00	0,00	RS 415,36	0%	
16.5	7384	ORSE	76,00	RS 28,83	RS 35,62	RS	2.707,12	0,03%	0,00	RS 0,00	0,00	RS 2.707,12	0%	
16.6	8997	ORSE	29,00	RS 25,04	RS 30,93	RS	896,97	0,01%	0,00	RS 0,00	0,00	RS 896,97	0%	
16.7	10999	ORSE	29,00	RS 7,66	RS 9,57	RS	252,88	0,00%	0,00	RS 0,00	0,00	RS 252,88	0%	
16.8	7879	ORSE	38,00	RS 14,17	RS 17,75	RS	674,50	0,01%	0,00	RS 0,00	0,00	RS 674,50	0%	
16.9	8667	ORSE	1,00	RS 83,29	RS 102,89	RS	102,89	0,00%	0,00	RS 0,00	0,00	RS 102,89	0%	
16.10	9524	ORSE	44,00	RS 5,20	RS 6,42	RS	310,48	0,00%	0,00	RS 0,00	0,00	RS 310,48	0%	
16.11	12530	ORSE	1,00	RS 13,03	RS 16,57	RS	18,57	0,00%	0,00	RS 0,00	0,00	RS 18,57	0%	
16.12	762	ORSE	57,00	RS 38,14	RS 47,12	RS	2.685,84	0,03%	0,00	RS 0,00	0,00	RS 2.685,84	0%	
16.13	12526	ORSE	57,00	RS 18,65	RS 23,04	RS	1.111,28	0,02%	0,00	RS 0,00	0,00	RS 1.111,28	0%	
16.14	12500	ORSE	30,00	RS 8,42	RS 10,40	RS	396,20	0,00%	0,00	RS 0,00	0,00	RS 396,20	0%	
16.15	17180	ORSE	15,00	RS 5,85	RS 7,31	RS	108,45	0,00%	0,00	RS 0,00	0,00	RS 108,45	0%	
16.16	7750	ORSE	13,00	RS 7,62	RS 9,45	RS	141,75	0,00%	0,00	RS 0,00	0,00	RS 141,75	0%	
16.17	90806	SMAPI	291,00	RS 23,33	RS 28,82	RS	8.986,67	0,10%	0,00	RS 0,00	0,00	RS 8.986,67	0%	
16.18	95285	SMAPI	21,00	RS 48,53	RS 59,95	RS	1.051,47	0,01%	0,00	RS 0,00	0,00	RS 1.051,47	0%	



PLANILHA ORÇAMENTARIA		MEDICAO DE										ACUMULADO		SALDO		EXECUTADO	
ITEM	UNID	QTD	VAL	VAL	VAL	VAL	VAL	VAL	VAL	VAL	VAL	VAL	VAL	VAL	VAL	VAL	VAL
16.19	ORSE	7138	1400,00	RS 1.000,00	RS 1.272,73	RS 15,16	RS 21.274,00	0,26%	0,00	RS 0,00	0,00	RS 21.274,00	0%				
16.20	ORSE	33220	29,00	RS 578,01	RS 734,07	RS 134,07	RS 20.043,03	0,26%	0,00	RS 0,00	0,00	RS 20.043,03	0%				
16.21	ORSE	774	71,00	RS 8,82	RS 10,90	RS 2,08	RS 278,90	0,00%	0,00	RS 0,00	0,00	RS 278,90	0%				
37	<b>ESTRUTURA EM CONCRETO ARMADO</b>																
37.1	<b>INFRAESTRUTURA</b>																
4276	SIMPT	9625	16,81	RS 54,70	RS 62,63	RS 7,93	RS 1.002,41	0,01%	0,00	RS 0,00	12,81	RS 250,52	76%				
4277	SIMPT	96417	88,50	RS 70,36	RS 75,15	RS 4,79	RS 2.275,78	0,03%	0,00	RS 0,00	68,50	RS 503,00	77%				
4278	SIMPT	95957	7,00	RS 3,80	RS 4,27	RS 0,47	RS 29,93	0,37%	0,00	RS 0,00	5,25	RS 7.483,43	79%				
4279	ORSE	31322	983,30	RS 18,67	RS 23,06	RS 4,39	RS 22.649,90	0,28%	0,00	RS 0,00	225,15	RS 5.352,95	78%				
4280	SIMPT	98557	462,15	RS 46,51	RS 57,46	RS 10,95	RS 26.553,14	0,33%	0,00	RS 0,00	358,07	RS 6.382,65	76%				
4281	SIMPT	95957	0,06	RS 3,80	RS 4,27	RS 0,47	RS 29,93	0,00%	0,00	RS 0,00	0,01	RS 256,57	0%				
37.2	<b>SUPERESTRUTURA</b>																
4286	SIMPT	9761	2867,00	RS 14,83	RS 18,32	RS 3,49	RS 52.573,44	0,65%	0,00	RS 0,00	2.835,50	RS 1.529,72	97%				
4286B	SIMPT	95957	32,73	RS 5,60	RS 4,27	RS 1,33	RS 54.607,71	0,68%	0,00	RS 0,00	10,50	RS 9.707,09	82%				
4286C	SIMPT	95957	23,89	RS 3,80	RS 4,27	RS 0,47	RS 102.159,61	1,27%	0,00	RS 0,00	21,95	RS 8.317,31	97%				
38	<b>REVESTIMENTO</b>																
18.1	SIMPT	87879	8854,96	RS 4,65	RS 5,74	RS 1,09	RS 50.827,47	0,63%	1.954,96	RS 7.777,47	8854,96	RS 0,00	100%				
18.2	SIMPT	87547	8854,96	RS 26,43	RS 32,65	RS 6,22	RS 289.114,44	3,59%	2.864,96	RS 73.950,94	8854,96	RS 0,00	100%				
18.3	ORSE	10169	3598,13	RS 47,92	RS 59,20	RS 11,28	RS 212.890,90	2,64%	0,00	RS 0,00	0,00	RS 212.890,90	0%				
18.4	ORSE	2269	545,00	RS 18,91	RS 23,36	RS 4,45	RS 10.790,58	0,13%	0,00	RS 0,00	0,00	RS 10.790,58	0%				
18.5	ORSE	2262	133,17	RS 116,13	RS 143,47	RS 27,34	RS 1.889,50	0,02%	0,00	RS 0,00	0,00	RS 1.889,50	0%				
18.12	SIMPT	94993	255,00	RS 83,35	RS 100,50	RS 17,15	RS 25.677,50	0,32%	0,00	RS 0,00	0,00	RS 25.677,50	0%				
18.13	ORSE	17443	744,70	RS 178,20	RS 220,15	RS 42,95	RS 53.870,71	0,67%	0,00	RS 0,00	0,00	RS 53.870,71	0%				
39	<b>PINTURA</b>																
19.1	SIMPT	2344	2257,40	RS 3,62	RS 4,47	RS 0,85	RS 376.301,05	4,67%	0,00	RS 0,00	0,00	RS 376.301,05	0%				
19.2	SIMPT	88484	8854,96	RS 3,42	RS 4,23	RS 0,81	RS 10.790,58	0,13%	1854,96	RS 7.935,62	8854,96	RS 0,00	21%				
19.3	SIMPT	88497	8854,96	RS 16,23	RS 20,05	RS 3,82	RS 17.548,95	2,20%	0,00	RS 0,00	0,00	RS 17.548,95	0%				
19.5	SIMPT	88889	8538,19	RS 14,61	RS 18,05	RS 3,44	RS 150.865,33	1,87%	0,00	RS 0,00	0,00	RS 150.865,33	0%				
19.6	ORSE	9484	13,65	RS 70,56	RS 87,40	RS 16,84	RS 146,71	0,00%	0,00	RS 0,00	0,00	RS 146,71	0%				
20	<b>COBERTURA</b>																
20.1	SIMPT	96109	1328,58	RS 46,00	RS 56,83	RS 10,85	RS 75.525,93	0,94%	300,00	RS 17.049,00	960,58	RS 20.913,44	72%				
20.2	SIMPT	96486	4153	RS 106,43	RS 131,48	RS 25,05	RS 5.773,32	0,07%	0,00	RS 0,00	41,53	RS 0,00	100%				
20.4	ORSE	12729	3266,25	RS 702,59	RS 750,28	RS 47,69	RS 817.477,05	10,15%	0,00	RS 0,00	3.266,25	RS 0,00	100%				
20.5	SIMPT	92580	206,25	RS 58,96	RS 72,84	RS 13,88	RS 237.913,65	2,95%	0,00	RS 0,00	0,00	RS 237.913,65	0%				
20.7	SIMPT	92580	217,48	RS 58,96	RS 72,84	RS 13,88	RS 13.840,34	0,20%	0,00	RS 0,00	0,00	RS 13.840,34	0%				

Av. Tancredo Neves, 2579, Bloco C, Sala 303, Torre Lacerda, Sala 317  
 CEP: 41.120-021 - Salvador/BA  
 CNPJ: 20.155.999/0001-25  
**Evaldo Almeida Moraes**  
 Engenheiro Civil  
 RNP 051417303-3  
 Prefeitura Municipal de Itabuna  
 CEP: 45.605-000  
 Rua: Alameda  
 Sinal: 051417303-3

PLANO DE OBRAS		PLANO DE OBRAS ORÇAMENTARIA										MEDIÇÃO DE			ACUMULADO		SALDO		EXECUTADO
208	12736	ORSE	217,88	RS 317,37	RS 146,00	RS 33.534,60	0,39%	0,00	RS 0,00	0,00	0,00	0,00	0,00	RS 31.534,60	0%				
209	5067	ORSE	137,37	RS 500,20	RS 617,95	RS 221.964,79	1,51%	0,00	RS 0,00	0,00	0,00	0,00	0,00	RS 221.964,79	0%				
2010	100742	SIMPPI	3266,25	RS 23,44	RS 31,43	RS 102.658,24	1,27%	0,00	RS 0,00	0,00	3266,25	102.658,23	0,00	RS 0,01	100%				
21																			
21.1	2294	ORSE	44,24	RS 97,90	RS 120,95	RS 5.290,83	0,07%	0,00	RS 0,00	0,00	0,00	0,00	0,00	RS 5.290,83	0%				
21.2	10234	ORSE	296,27	RS 241,15	RS 298,83	RS 6.151,54	0,08%	0,00	RS 0,00	0,00	0,00	0,00	0,00	RS 6.151,54	0%				
21.3	98509	SIMPPI	100,00	RS 53,76	RS 66,47	RS 6.647,00	0,08%	0,00	RS 0,00	0,00	0,00	0,00	0,00	RS 6.647,00	0%				
21.4	87503	SIMPPI	152,96	RS 80,15	RS 99,02	RS 15.146,10	0,19%	0,00	RS 0,00	0,00	0,00	0,00	0,00	RS 15.146,10	0%				
21.5	87879	SIMPPI	305,92	RS 4,65	RS 5,74	RS 1.755,98	0,02%	0,00	RS 0,00	0,00	0,00	0,00	0,00	RS 1.755,98	0%				
21.6	87547	SIMPPI	305,92	RS 26,43	RS 32,65	RS 9.988,29	0,12%	0,00	RS 0,00	0,00	0,00	0,00	0,00	RS 9.988,29	0%				
21.7	89885	SIMPPI	305,92	RS 2,95	RS 3,64	RS 1.113,55	0,01%	0,00	RS 0,00	0,00	0,00	0,00	0,00	RS 1.113,55	0%				
21.8	89489	SIMPPI	305,92	RS 14,61	RS 18,05	RS 5.521,86	0,07%	0,00	RS 0,00	0,00	0,00	0,00	0,00	RS 5.521,86	0%				
21.9	41595	SIMPPI	235,00	RS 13,75	RS 16,99	RS 3.992,65	0,05%	0,00	RS 0,00	0,00	0,00	0,00	0,00	RS 3.992,65	0%				
21.10	100621	SIMPPI	4,00	RS 4232,07	RS 5.278,30	RS 20.913,20	0,26%	0,00	RS 0,00	0,00	0,00	0,00	0,00	RS 20.913,20	0%				
21.11	10536	ORSE	3,00	RS 329,23	RS 406,73	RS 1.220,29	0,02%	0,00	RS 0,00	0,00	0,00	0,00	0,00	RS 1.220,19	0%				
21.12	95957	SIMPPI	0,50	RS 3461,41	RS 4.276,25	RS 2.138,13	0,03%	0,00	RS 0,00	0,00	0,00	0,00	0,00	RS 2.138,13	0%				
21.13	11457	ORSE	952,16	RS 71,75	RS 88,64	RS 84.399,46	1,05%	0,00	RS 0,00	0,00	0,00	0,00	0,00	RS 84.399,46	0%				
21.14	94319	SIMPPI	190,43	RS 101,26	RS 125,10	RS 23.822,79	0,30%	90,43	RS 11.312,79	0,00	190,43	23.822,79	0,00	RS 0,00	100%				

**Evaldo Almeida Moraes**  
Engenheiro Civil  
RNP 051417303-3





QUANTIDADE		PLANO DE ORÇAMENTO										MÉDIA DE		ACUMULADO		SALDO		EXECUTADO	
22	22.1	QUANTIDADE	UNIDADE	VALOR UNITÁRIO (R\$)	VALOR TOTAL (R\$)	PERCENTUAL DE EXECUÇÃO (%)	VALOR UNITÁRIO (R\$)	VALOR TOTAL (R\$)	PERCENTUAL DE EXECUÇÃO (%)	VALOR UNITÁRIO (R\$)	VALOR TOTAL (R\$)	PERCENTUAL DE EXECUÇÃO (%)	VALOR UNITÁRIO (R\$)	VALOR TOTAL (R\$)	PERCENTUAL DE EXECUÇÃO (%)	VALOR UNITÁRIO (R\$)	VALOR TOTAL (R\$)	PERCENTUAL DE EXECUÇÃO (%)	
44564	9625	584P1	INFRA-ESTRUTURA (S/A) AVANÇO MECANIZADO PARA VIGA BALIZADA COM ARMAÇÃO ESCAVADORA (RETIRO DE VIGAS PARA COLOCAÇÃO DE FÓRMAS), AT 06/2017	m³	1,69	RS 56,70	RS 62,63	RS 106,84	0,00%	RS 0,00	RS 106,84	0,00%	RS 1,69	RS 106,84	0,00%	RS 0,00	RS 106,84	0,00%	
44565	96417	584P1	INSTALO DE CONCRETO MAGRO, APRETOADO EM BLOCOS DE CONCRETO EM SAPATAS, ESPESURA DE 3 CM, AT 08/2017	m³	8,91	RS 28,36	RS 251,15	RS 274,09	0,00%	RS 0,00	RS 274,09	0,00%	RS 8,91	RS 274,09	0,00%	RS 0,00	RS 274,09	0,00%	
44566	95957	584P1	(COMPOSIÇÃO REPRESENTATIVA) EXECUÇÃO DE ESTRUTURAS DE CONCRETO ARMADO, PARA LONTEGAÇÃO INSTITUCIONAL TERCEIRA, (CC - 25 MPa, AT 01/2017)	m³	0,60	RS 3.405,43	RS 4.276,25	RS 2.565,75	0,03%	RS 0,00	RS 2.565,75	0,03%	RS 0,60	RS 2.565,75	0,03%	RS 0,00	RS 2.565,75	0,03%	
44565	31322	ORSE	fibra cerâmica tipo "u" (cobrir) 9x9x15cm	m	99,00	RS 18,67	RS 21,06	RS 2.282,94	0,03%	RS 0,00	RS 2.282,94	0,03%	RS 99,00	RS 2.282,94	0,03%	RS 0,00	RS 2.282,94	0,03%	
44566	98557	584P1	IMPERMEABILIZAÇÃO DE SUPORTE COM LEMBRÃO ASFÁLTICA, 2 DE MÁGAS AT 06/2018	m²	46,50	RS 46,51	RS 57,46	RS 2.671,89	0,03%	RS 0,00	RS 2.671,89	0,03%	RS 46,50	RS 2.671,89	0,03%	RS 0,00	RS 2.671,89	0,03%	
22.2			<b>SUPERESTRUTURA</b>					RS 30.948,57	0,38%										
44593	92761	584P1	ARMADURA DE FRAÇÃO VIGA DE ESTRUTURA COM BARRAS DE CONCRETO ARMADO UTILIZANDO AÇO CA-50 DE 80 MM - MONTAGEM AT 06/2022	Rg	431,20	RS 14,83	RS 14,83	RS 7.899,58	0,10%	RS 0,00	RS 7.899,58	0,10%	RS 431,20	RS 7.899,58	0,10%	RS 0,00	RS 7.899,58	0,10%	
44594	95957	584P1	(COMPOSIÇÃO REPRESENTATIVA) EXECUÇÃO DE ESTRUTURAS DE CONCRETO ARMADO, PARA LONTEGAÇÃO INSTITUCIONAL TERCEIRA, (CC - 25 MPa, AT 01/2017)	m³	2,43	RS 3.405,43	RS 4.276,25	RS 10.393,29	0,13%	RS 0,00	RS 10.393,29	0,13%	RS 2,43	RS 10.393,29	0,13%	RS 0,00	RS 10.393,29	0,13%	
44595	95957	584P1	(COMPOSIÇÃO REPRESENTATIVA) EXECUÇÃO DE ESTRUTURAS DE CONCRETO ARMADO, PARA LONTEGAÇÃO INSTITUCIONAL TERCEIRA, (CC - 25 MPa, AT 01/2017)	m³	2,96	RS 3.405,43	RS 4.276,25	RS 12.657,70	0,16%	RS 0,00	RS 12.657,70	0,16%	RS 2,96	RS 12.657,70	0,16%	RS 0,00	RS 12.657,70	0,16%	
22.3			<b>ALVENARIA</b>					RS 46.991,34	0,58%										
44623	87203	584P1	ALVENARIA DE VIGÃO DE BLOCOS CERÂMICOS TUBULADOS NA HORIZONTAL DE 12X12X20 CM (ESPESURA 9 CM) DE PAREDES COM ÁREA REDUZIDA MAIOR OU IGUAL A 0,80 M² SEM VÃO E ARGAMASSA DE ASSIETAMENTO COM PREPARO EM BATEDORA, AT 06/2014	m³	262,30	RS 80,15	RS 99,02	RS 76.468,05	0,31%	RS 0,00	RS 76.468,05	0,31%	RS 262,30	RS 76.468,05	0,31%	RS 0,00	RS 76.468,05	0,31%	
44622	87879	584P1	COMPOSIÇÃO REPRESENTATIVA DE ALVENARIAS E ESTRUTURAS DE CONCRETO (MATERIAIS, MASSA ÚNICA PARA RECEBIMENTO DE PINTURA, EM ARGAMASSA TRACO 1:2:8 PREPARO MÉCANICO COM BATEDORA 400L, APLICADA MANOUBRADA EM PACES INFERIORES DE PAREDES, ESPESURA DE 100MM, COM EXECUÇÃO DE BATEDORA 400L, AT 10/2022	m³	534,60	RS 4,65	RS 5,74	RS 3.086,60	0,04%	RS 0,00	RS 3.086,60	0,04%	RS 534,60	RS 3.086,60	0,04%	RS 0,00	RS 3.086,60	0,04%	
44623	87547	584P1	PREPARO MÉCANICO COM BATEDORA 400L, APLICADA MANOUBRADA EM PACES INFERIORES DE PAREDES, ESPESURA DE 100MM, COM EXECUÇÃO DE BATEDORA 400L, AT 06/2014	m³	534,60	RS 26,43	RS 32,65	RS 17.454,69	0,22%	RS 0,00	RS 17.454,69	0,22%	RS 534,60	RS 17.454,69	0,22%	RS 0,00	RS 17.454,69	0,22%	
22.4			<b>PINTURA</b>					RS 19.248,69	0,24%										
44652	82885	584P1	APLICAÇÃO DE FUNDO VELADOR ACRÍLICO EM PAREDES, UMA DE MÁO, AT 06/2014	m²	442,75	RS 2,96	RS 3,64	RS 1.411,61	0,02%	RS 0,00	RS 1.411,61	0,02%	RS 0,00	RS 1.411,61	0,02%	RS 0,00	RS 1.411,61	0,02%	
44653	82887	584P1	APLICAÇÃO DE TACADO DE MASSA LATEX EM PAREDES, DUAS DEMÃO, AT 06/2014	m²	442,75	RS 16,23	RS 20,05	RS 8.877,14	0,11%	RS 0,00	RS 8.877,14	0,11%	RS 0,00	RS 8.877,14	0,11%	RS 0,00	RS 8.877,14	0,11%	
44654	9481	ORSE	Pintura de acabamento com acabamento e aplicação de 02 demãos de emulsão acrílica brilhante sobre maquiagem (barras ou similar)	m²	30,24	RS 70,56	RS 75,40	RS 768,10	0,01%	RS 0,00	RS 768,10	0,01%	RS 0,00	RS 768,10	0,01%	RS 0,00	RS 768,10	0,01%	
44655	88489	584P1	APLICAÇÃO MANUAL DE PINTURA COM TINTA LATEX ACRÍLICA EM PAREDES, DUAS DEMÃO, AT 06/2014	m²	442,75	RS 14,61	RS 18,05	RS 7.991,64	0,10%	RS 0,00	RS 7.991,64	0,10%	RS 0,00	RS 7.991,64	0,10%	RS 0,00	RS 7.991,64	0,10%	
22.5			<b>REVESTIMENTO</b>					RS 48.985,57	0,61%										
44682	87255	584P1	REVESTIMENTO CERÂMICO PARA PISO COM PLACAS TIPO ESMALTADA LIXTA DE DIMENSÕES 30x30 CM EM APLICADA EM AMBIENTES DE ÁREA MAIOR QUE 5 M², AT 06/2014	m²	67,50	RS 112,69	RS 130,13	RS 9.391,28	0,12%	RS 0,00	RS 9.391,28	0,12%	RS 0,00	RS 9.391,28	0,12%	RS 0,00	RS 9.391,28	0,12%	
44683	8948	ORSE	Revo similito cerâmico para parede, 10 x 10 cm, Atlas, linha onix, tel. OM 5033, cor glacial ou similar, aplicado com argamassa individualizada ac R. rejunhado, excluído rejeição de base ou emboco - Rev 01	m²	158,40	RS 186,29	RS 230,14	RS 36.454,18	0,45%	RS 0,00	RS 36.454,18	0,45%	RS 0,00	RS 36.454,18	0,45%	RS 0,00	RS 36.454,18	0,45%	
44684	40	Próprio	Revestimento de parede externo com tijolo bloco - coleção Franca ou similar com banco ou similar, incluindo replantamento	m²	91,85	RS 27,70	RS 34,22	RS 3.143,11	0,04%	RS 0,00	RS 3.143,11	0,04%	RS 0,00	RS 3.143,11	0,04%	RS 0,00	RS 3.143,11	0,04%	
22.6			<b>ESQUADRIAS</b>					RS 20.075,05	0,25%										
44713	1857	ORSE	Porta em aço, em chapa galvanizada nº24, cabide, de encaixe	m²	29,70	RS 211,20	RS 261,04	RS 7.752,89	0,10%	RS 0,00	RS 7.752,89	0,10%	RS 0,00	RS 7.752,89	0,10%	RS 0,00	RS 7.752,89	0,10%	
44714	9822	584P1	PORTA DE MADEIRA PARA PINTURA, SERRAÇÃO (TIVE COO MEDIDA) 80X20X100, ESPESURA DE 3,5 CM, INCLUSIVE DORNAIS - TORNEAMENTO E INSTALAÇÃO, AT 12/2019	UH	9,00	RS 391,74	RS 491,37	RS 4.427,53	0,05%	RS 0,00	RS 4.427,53	0,05%	RS 0,00	RS 4.427,53	0,05%	RS 0,00	RS 4.427,53	0,05%	
44716	3388	ORSE	Portão em ferro preto pintado, 270x210 cm, e.g. = 2 cm	m	27,00	RS 105,70	RS 131,80	RS 3.559,14	0,04%	RS 0,00	RS 3.559,14	0,04%	RS 0,00	RS 3.559,14	0,04%	RS 0,00	RS 3.559,14	0,04%	
44717	2266	ORSE	Soldado em ferro preto pintado, 1,15 cm, e.g. = 2 cm	m	6,30	RS 27,81	RS 96,13	RS 165,62	0,01%	RS 0,00	RS 165,62	0,01%	RS 0,00	RS 165,62	0,01%	RS 0,00	RS 165,62	0,01%	
44718	100758	584P1	PINTURA COM TINTA ACRÍLICA DE ACABAMENTO (SMAIT SINTÉTICO ACRILADO) APLICADA A BOLA OU PIRELL SOBRE SUPERFÍCIES METÁLICAS (EXCETO PIRELL UTILIZADO EM OBRA (07 DE MARÇO), AT 01/2020)	m²	59,40	RS 50,90	RS 62,88	RS 3.735,07	0,05%	RS 0,00	RS 3.735,07	0,05%	RS 0,00	RS 3.735,07	0,05%	RS 0,00	RS 3.735,07	0,05%	
22.7			<b>COBERTURA</b>					RS 27.658,13	0,34%										
44743	94204	584P1	TIJANARITO COM TELA CERÂMICA CAPA CABAL, TIPO COLOMBAL, COM BARRAS DE 2 AGUAS, INCLUSIVE TRANSPORTO VERTICAL AT 07/2019	m²	100,44	RS 47,55	RS 58,74	RS 5.899,85	0,07%	RS 0,00	RS 5.899,85	0,07%	RS 100,44	RS 5.899,85	0,07%	RS 0,00	RS 5.899,85	0,07%	
44744	92540	584P1	TIJANARITO COM TELA CERÂMICA CAPA CABAL, INCLUSIVE TRANSPORTO VERTICAL AT 07/2019	m²	100,44	RS 103,76	RS 128,19	RS 12.875,40	0,16%	RS 0,00	RS 12.875,40	0,16%	RS 100,44	RS 12.875,40	0,16%	RS 0,00	RS 12.875,40	0,16%	
44745	96486	584P1	FORRO COM TELA CERÂMICA CAPA CABAL, INCLUSIVE TRANSPORTO VERTICAL AT 07/2019	m²	67,50	RS 106,43	RS 131,48	RS 8.874,90	0,11%	RS 0,00	RS 8.874,90	0,11%	RS 0,00	RS 8.874,90	0,11%	RS 0,00	RS 8.874,90	0,11%	
22.8			<b>ACESSÓRIOS</b>					RS 23.634,21	0,29%										



CÓDIGO	CATEGORIA	PLANO DE OBRAS ORÇAMENTARIA										MÉDIA DE	ACUMULADO	SALDO	EXECUTADO
		UNID	QUANT	VALOR UNIT	VALOR TOTAL	PERCENTUAL	VALOR UNIT	VALOR TOTAL	PERCENTUAL	VALOR UNIT	VALOR TOTAL				
447/4	SMAPI	91306	1	9,00	R\$ 16,65	R\$ 702,17	R\$ 1.819,53	0,07%	0,00	R\$ 0,00	0,00	R\$ 1.819,53	0%		
447/5	SMAPI	86910	1	9,00	R\$ 130,81	R\$ 1.177,29	R\$ 1.141,25	0,07%	0,00	R\$ 0,00	0,00	R\$ 1.141,25	0%		
447/7	ORSE	10536	1	9,00	R\$ 329,23	R\$ 2.963,07	R\$ 3.660,57	0,05%	0,00	R\$ 0,00	0,00	R\$ 3.660,57	0%		
447/7	ORSE	10759	1	19,40	R\$ 444,62	R\$ 8.625,59	R\$ 10.656,93	0,13%	0,00	R\$ 0,00	0,00	R\$ 10.656,93	0%		
447/8	ORSE	9684	1	9,00	R\$ 55,56	R\$ 499,98	R\$ 6.154,83	0,08%	0,00	R\$ 0,00	0,00	R\$ 6.154,83	0%		
23	ORSE	7384	1	37,91	R\$ 97,90	R\$ 3.709,59	R\$ 4.585,21	7,41%	0,00	R\$ 0,00	0,00	R\$ 4.585,21	0%		
23.1	SMAPI	98509	1	130,00	R\$ 51,74	R\$ 6.726,20	R\$ 9.961,00	0,12%	0,00	R\$ 0,00	0,00	R\$ 9.961,00	0%		
23.3	SMAPI	98511	1	50,00	R\$ 152,05	R\$ 7.602,50	R\$ 9.892,00	0,12%	0,00	R\$ 0,00	0,00	R\$ 9.892,00	0%		
23.4	ORSE	10234	1	189,56	R\$ 24,13	R\$ 4.574,83	R\$ 5.654,52	0,07%	0,00	R\$ 0,00	0,00	R\$ 5.654,52	0%		
23.5	SMAPI	94265	1	84,28	R\$ 47,74	R\$ 3.999,85	R\$ 4.970,85	0,06%	0,00	R\$ 0,00	0,00	R\$ 4.970,85	88%		
23.6	SMAPI	94265	1	177,80	R\$ 35,80	R\$ 6.362,40	R\$ 7.384,99	0,10%	0,00	R\$ 0,00	1,38	R\$ 1.740,35	78%		
23.7	ORSE	11460	1	777,14	R\$ 77,45	R\$ 60.199,88	R\$ 74.356,76	0,92%	130,08	R\$ 14.359,65	150,08	R\$ 56.997,13	19%		
23.7	SMAPI	94139	1	613,12	R\$ 140,26	R\$ 86.191,12	R\$ 78.951,13	0,98%	0,00	R\$ 0,00	600,00	R\$ 1.893,11	95%		
23.8	ORSE	11461	1	988,93	R\$ 71,75	R\$ 70.948,64	R\$ 87.658,76	1,09%	188,93	R\$ 16.746,75	988,93	R\$ 0,00	100%		
23.9	SMAPI	10023	1	10,00	R\$ 5.228,30	R\$ 52.283,00	R\$ 52.283,00	0,65%	0,00	R\$ 0,00	0,00	R\$ 52.283,00	0%		
23.9	Próprio	72	1	1.395,52	R\$ 147,43	R\$ 204.673,17	R\$ 253.087,17	3,14%	700,00	R\$ 127.698,00	1.000,00	R\$ 70.947,17	77%		
23.10	ORSE	10288	1	10,00	R\$ 546,23	R\$ 5.462,30	R\$ 6.748,10	0,08%	0,00	R\$ 0,00	0,00	R\$ 6.748,10	0%		
23.11	ORSE	10536	1	3,00	R\$ 329,23	R\$ 987,69	R\$ 1.270,19	0,02%	0,00	R\$ 0,00	0,00	R\$ 1.270,19	0%		
24	ADMINISTRAÇÃO DA OBRA					R\$ 358.186,60		4,36%							
24.1	SMAPI	90777	1	880,00	R\$ 106,23	R\$ 93.501,60	R\$ 115.491,20	1,43%	72,00	R\$ 2.887,28	489,00	R\$ 51.971,04	55%		
24.2	SMAPI	90776	1	2220,00	R\$ 34,62	R\$ 76.856,40	R\$ 94.949,40	1,18%	22,00	R\$ 940,94	2059,50	R\$ 6.864,59	9%		
24.3	SMAPI	88326	1	4480,00	R\$ 23,66	R\$ 105.972,80	R\$ 140.748,00	1,75%	440,00	R\$ 13.948,00	7755,00	R\$ 55.414,50	62%		
25	SERVIÇOS FINAIS					R\$ 35.526,59		0,44%							
25.1	SMAPI	9357	1	7773,87	R\$ 3,70	R\$ 28.787,53	R\$ 35.526,59	0,44%	0,00	R\$ 0,00	0,00	R\$ 35.526,59	0%		
Total em R\$												R\$ 6.922.086,42		R\$ 4.800.262,37	
Total de R\$												R\$ 1.996.299,64			
Total Global												R\$ 8.918.386,06			

**Evaldo Almeida Moraes**  
Engenheiro Civil  
RNP 051417303-3







## Prefeitura Municipal do Salvador - PMS

Secretaria Municipal da Fazenda - SEFAZ

Procuradoria Geral do Município de Salvador - PGMS

### CERTIDÃO NEGATIVA DE DÉBITOS TRIBUTÁRIOS NA SEFAZ E TRIBUTÁRIOS E NÃO TRIBUTÁRIOS INSCRITOS NA DÍVIDA ATIVA DO MUNICÍPIO DE SALVADOR

Razão Social: MP2 CONSTRUCOES LTDA  
CNPJ: 24.597.344/0001-98  
Endereço: AVENIDA TANCREDO NEVES Nº 2539 - CAMINHO DAS ARVORES,  
SALVADOR/BA - CEP: 41820021 - EDIF COND.CEO SALVADOR SHOPPING  
TORRE LONDRES SALA 913

Número da Certidão: 1200567

É certificado que não constam pendências em nome do sujeito passivo acima identificado, incluindo matriz e filiais localizadas no Município.

Esta certidão se refere à situação fiscal, compreendendo créditos tributários administrados pela SEFAZ e a inscrições em Dívida Ativa junto à PGMS e abrange, inclusive, a situação cadastral do estabelecimento matriz e suas filiais ou imóvel(is) em que esteja(m) na condição de contribuinte.

Fica ressalvado o direito de o Município cobrar e inscrever em Dívida Ativa quaisquer dívidas do sujeito passivo que vierem a ser apuradas.

A aceitação desta certidão está condicionada à verificação de sua autenticidade na Internet, no endereço <https://sefaz.salvador.ba.go.br>.

Certidão emitida gratuitamente com base na Lei nº 7.186/2006 - CTRMS.

Certidão emitida às 09:52:42 horas do dia 01/07/2024.

Válida até dia 29/09/2024.

Código de controle da certidão: **6851.9FAA.7445.F67D.EC29.C97E.FDE0.B8A5**

Esta certidão foi emitida pela página da Secretaria Municipal da Fazenda, no endereço <http://www.sefaz.salvador.ba.gov.br>, e sua autenticidade pode ser confirmada utilizando o código de controle acima.





## Certidão Negativa de Débitos Tributários

(Emitida para os efeitos dos arts. 113 e 114 da Lei 3.956 de 11 de dezembro de 1981 - Código Tributário do Estado da Bahia)

Certidão Nº: **20242737450**

RAZÃO SOCIAL	
<b>MP2 CONSTRUCOES EIRELI</b>	
INSCRIÇÃO ESTADUAL	CNPJ
	<b>24.597.344/0001-98</b>

Fica certificado que não constam, até a presente data, pendências de responsabilidade da pessoa física ou jurídica acima identificada, relativas aos tributos administrados por esta Secretaria.

Esta certidão engloba todos os seus estabelecimentos quanto à inexistência de débitos, inclusive os inscritos na Dívida Ativa, de competência da Procuradoria Geral do Estado, ressalvado o direito da Fazenda Pública do Estado da Bahia cobrar quaisquer débitos que vierem a ser apurados posteriormente.

Emitida em 01/07/2024, conforme Portaria nº 918/99, sendo válida por 60 dias, contados a partir da data de sua emissão.

**AUTENTICIDADE DESTE DOCUMENTO PODE SER COMPROVADA NAS INSPETORIAS FAZENDÁRIA  
OU VIA INTERNET, NO ENDEREÇO <http://www.sefaz.ba.gov.br>**

Válida com a apresentação conjunta do cartão original de inscrição no CPF ou no CNPJ da Secretaria da Receita Federal do Ministério da Fazenda.







MINISTÉRIO DA FAZENDA  
Secretaria da Receita Federal do Brasil  
Procuradoria-Geral da Fazenda Nacional

**CERTIDÃO POSITIVA COM EFEITOS DE NEGATIVA DE DÉBITOS RELATIVOS AOS TRIBUTOS  
FEDERAIS E À DÍVIDA ATIVA DA UNIÃO**

Nome: **MP2 CONSTRUCOES LTDA**  
CNPJ: **24.597.344/0001-98**

Ressalvado o direito de a Fazenda Nacional cobrar e inscrever quaisquer dívidas de responsabilidade do sujeito passivo acima identificado que vierem a ser apuradas, é certificado que:

1. constam débitos administrados pela Secretaria da Receita Federal do Brasil (RFB) com exigibilidade suspensa nos termos do art. 151 da Lei nº 5.172, de 25 de outubro de 1966 - Código Tributário Nacional (CTN), ou objeto de decisão judicial que determina sua desconsideração para fins de certificação da regularidade fiscal, ou ainda não vencidos; e
2. constam nos sistemas da Procuradoria-Geral da Fazenda Nacional (PGFN) débitos inscritos em Dívida Ativa da União (DAU) com exigibilidade suspensa nos termos do art. 151 do CTN, ou garantidos mediante bens ou direitos, ou com embargos da Fazenda Pública em processos de execução fiscal, ou objeto de decisão judicial que determina sua desconsideração para fins de certificação da regularidade fiscal.

Conforme disposto nos arts. 205 e 206 do CTN, este documento tem os mesmos efeitos da certidão negativa.

Esta certidão é válida para o estabelecimento matriz e suas filiais e, no caso de ente federativo, para todos os órgãos e fundos públicos da administração direta a ele vinculados. Refere-se à situação do sujeito passivo no âmbito da RFB e da PGFN e abrange inclusive as contribuições sociais previstas nas alíneas 'a' a 'd' do parágrafo único do art. 11 da Lei nº 8.212, de 24 de julho de 1991.

A aceitação desta certidão está condicionada à verificação de sua autenticidade na Internet, nos endereços <<http://rfb.gov.br>> ou <<http://www.pgfn.gov.br>>.

Certidão emitida gratuitamente com base na Portaria Conjunta RFB/PGFN nº 1.751, de 2/10/2014.

Emitida às 19:38:11 do dia 09/03/2024 <hora e data de Brasília>.

Válida até 05/09/2024.

Código de controle da certidão: **113E.4F15.5319.B2D7**

Qualquer rasura ou emenda invalidará este documento.





PODER JUDICIÁRIO  
JUSTIÇA DO TRABALHO

## **CERTIDÃO NEGATIVA DE DÉBITOS TRABALHISTAS**

Nome: MP2 CONSTRUCOES LTDA (MATRIZ E FILIAIS)

CNPJ: 24.597.344/0001-98

Certidão nº: 46058914/2024

Expedição: 01/07/2024, às 10:00:23

Validade: 28/12/2024 - 180 (cento e oitenta) dias, contados da data de sua expedição.

Certifica-se que **MP2 CONSTRUCOES LTDA (MATRIZ E FILIAIS)**, inscrito(a) no CNPJ sob o nº **24.597.344/0001-98**, **NÃO CONSTA** como inadimplente no Banco Nacional de Devedores Trabalhistas.

Certidão emitida com base nos arts. 642-A e 883-A da Consolidação das Leis do Trabalho, acrescentados pelas Leis ns.º 12.440/2011 e 13.467/2017, e no Ato 01/2022 da CGJT, de 21 de janeiro de 2022. Os dados constantes desta Certidão são de responsabilidade dos Tribunais do Trabalho.

No caso de pessoa jurídica, a Certidão atesta a empresa em relação a todos os seus estabelecimentos, agências ou filiais.

A aceitação desta certidão condiciona-se à verificação de sua autenticidade no portal do Tribunal Superior do Trabalho na Internet (<http://www.tst.jus.br>).

Certidão emitida gratuitamente.

### **INFORMAÇÃO IMPORTANTE**

Do Banco Nacional de Devedores Trabalhistas constam os dados necessários à identificação das pessoas naturais e jurídicas inadimplentes perante a Justiça do Trabalho quanto às obrigações estabelecidas em sentença condenatória transitada em julgado ou em acordos judiciais trabalhistas, inclusive no concernente aos recolhimentos previdenciários, a honorários, a custas, a emolumentos ou a recolhimentos determinados em lei; ou decorrentes de execução de acordos firmados perante o Ministério Público do Trabalho, Comissão de Conciliação Prévia ou demais títulos que, por disposição legal, contiver força executiva.





Voltar

Imprimir



## Certificado de Regularidade do FGTS - CRF

**Inscrição:** 24.597.344/0001-98  
**Razão Social:** MP2 CONSTRUCOES LTDA  
**Endereço:** AV TANCREDO NEVES 2539 SALA 913 S. SHOPPIN / CAMINHO DAS ARVORES / SALVADOR / BA / 41820-021

A Caixa Econômica Federal, no uso da atribuição que lhe confere o Art. 7, da Lei 8.036, de 11 de maio de 1990, certifica que, nesta data, a empresa acima identificada encontra-se em situação regular perante o Fundo de Garantia do Tempo de Serviço - FGTS.

O presente Certificado não servirá de prova contra cobrança de quaisquer débitos referentes a contribuições e/ou encargos devidos, decorrentes das obrigações com o FGTS.

**Validade:** 13/06/2024 a 12/07/2024

**Certificação Número:** 2024061304313146995439

Informação obtida em 26/06/2024 10:55:13

A utilização deste Certificado para os fins previstos em Lei esta condicionada a verificação de autenticidade no site da Caixa:  
**[www.caixa.gov.br](http://www.caixa.gov.br)**



Voltar

Imprimir



## Certificado de Regularidade do FGTS - CRF

**Inscrição:** 24.597.344/0001-98  
**Razão Social:** MP2 CONSTRUÇÕES LTDA  
**Endereço:** AV TANCREDO NEVES 2539 SALA 913 S. SHOPPIN / CAMINHO DAS  
ARVORES / SALVADOR / BA / 41820-021

A Caixa Econômica Federal, no uso da atribuição que lhe confere o Art. 7, da Lei 8.036, de 11 de maio de 1990, certifica que, nesta data, a empresa acima identificada encontra-se em situação regular perante o Fundo de Garantia do Tempo de Serviço - FGTS.

O presente Certificado não servirá de prova contra cobrança de quaisquer débitos referentes a contribuições e/ou encargos devidos, decorrentes das obrigações com o FGTS.

**Validade:** 02/07/2024 a 31/07/2024

**Certificação Número:** 2024070207593146995474

Informação obtida em 16/07/2024 16:27:03

A utilização deste Certificado para os fins previstos em Lei esta condicionada a verificação de autenticidade no site da Caixa:  
**[www.caixa.gov.br](http://www.caixa.gov.br)**







**PODER JUDICIÁRIO**  
Tribunal de Justiça do Estado da Bahia



CERTIDÃO ESTADUAL  
CONCORDATA, FALÊNCIA, RECUPERAÇÃO JUDICIAL E EXTRAJUDICIAL - 1º GRAU

CERTIDÃO Nº: 00504366E

A autenticidade desta certidão poderá ser confirmada pela internet no site do Tribunal de Justiça (<https://portalcertidoes.tjba.jus.br/#/primeirograu>).

CERTIFICO que, pesquisando os registros de distribuição de feitos cíveis do Estado da Bahia, anteriores à data de 01/07/2024, verifiquei **NADA CONSTAR** em nome da parte abaixo indicada:

**Razão Social:** MP2 CONSTRUÇÕES LTDA

**CNPJ:** 24.597.344/0001-98

**Endereço:** AV TANCREDO NEVES, 2539, CEO SALVADOR, TORRE LONDRES, SALA 913, CAMINHO DAS ÁRVORES, CEP 41820021, SALVADOR-BA

Esta certidão abrange as ações das Varas de Família, incluindo as que versam sobre Tutela e Curatela, Varas de Registro Público, Varas de Acidentes de Trabalho, Varas da Fazenda Pública Municipal e Estadual.

Em caso de inconformidade entrar com contato com o SEDEC através do e-mail [sedec@tjba.jus.br](mailto:sedec@tjba.jus.br).

Não existe conexão com qualquer outra base de dados de instituição pública ou com a Receita Federal que verifique a identidade da RAZÃO SOCIAL com o CNPJ. Os dados informados são de responsabilidade do solicitante, devendo a titularidade ser conferida pelo interessado e/ou destinatário.

Certidão emitida de acordo com a lei nº 11.971, de 06/07/2009 e com o §1º do art. 8º da resolução 121/2010 do CNJ, que impede emissão de certidão positiva quando constar a distribuição de termo circunstanciado, inquérito ou processo em tramitação sem sentença condenatória transitada em julgado. A pessoa prejudicada pela disponibilização de informação na rede mundial de computadores poderá solicitar a retificação ao órgão jurisdicional responsável.

Certifico, finalmente, que esta certidão é sem custas.

Esta certidão tem validade de 30 dias a partir da data de sua emissão. Após esta data será necessário a emissão de uma nova certidão.



### Detalhe da Guia Emitida

**Empregador:** 24.597.344 **Nome Empregador:** MP2 CONSTRUCOES LTDA **Qtd. Trabalhadores:** 90 **Origem:** Gestão de Guias  
**Vencimento da Guia:** 20/06/2024 **Número da Guia:** 0124061213460966-2 **Emitida por:** 07.919.197/0001-06 - VISUAL ASSESSORIA **Data Emissão:** 12/06/2024 11:39:00 (Brasília)

#### Relação de Trabalhadores

Comp. Apuração		Comp. Referência	Nome Trabalhador	Matrícula	CPF	Categoria	Vencimento	Tipo Depósito	Base Remuneração Total	Valor FGTS na Guia	Juros	Atualiz. Monetária	Multa	Total
05/2024			ARNALDO DOS SANTOS RIBEIRO	063	090.198.535-03	101	20/06/2024	Mensal	3.077,71	246,21	0,00	0,00	0,00	246,21
05/2024			RAIMUNDO RODRIGUES RIBEIRO JUNIOR	88	054.455.675-59	101	20/06/2024	Mensal	4.736,25	378,90	0,00	0,00	0,00	378,90
05/2024			REINALDO DOS SANTOS RIBEIRO	061	079.315.675-01	101	20/06/2024	Mensal	3.077,71	246,21	0,00	0,00	0,00	246,21
<b>Total do Tomador</b>								90.007.05281/79	<b>10.891,67</b>	<b>871,32</b>	<b>0,00</b>	<b>0,00</b>	<b>0,00</b>	<b>871,32</b>
<b>Total do Estabelecimento</b>							24.597.344/0001-98	<b>169.987,30</b>	<b>13.598,46</b>	<b>0,00</b>	<b>0,00</b>	<b>0,00</b>	<b>0,00</b>	<b>13.598,46</b>
<b>Total da Guia</b>									<b>179.856,30</b>	<b>14.387,95</b>	<b>0,00</b>	<b>0,00</b>	<b>0,00</b>	<b>14.387,95</b>







### Comprovante de pagamento com código de barras

Via Internet Banking CAIXA

<b>Nome:</b>	MP2 CONSTRUCOES EIRELI
<b>Conta de débito:</b>	1236 / 003 / 00004717-2

<b>Representação numérica do código de barras:</b>			
858300000106	853503852416	720716241632	845864682256

<b>Convênio:</b>	DARF NUMERADO CB RFB
<b>Valor:</b>	1.085,35
<b>Data de vencimento:</b>	20/06/2024
<b>Identificação da operação:</b>	DARF

<b>Data de débito:</b>	20/06/2024
<b>Data/hora da operação:</b>	20/06/2024 20:38:26

<b>Código da operação:</b>	00585425
<b>Chave de segurança:</b>	SA83M4TJVU5L2CM4

SAC CAIXA: 0800 726 0101  
Pessoas com deficiência auditiva: 0800 726 2492  
Ouvidoria: 0800 725 7474  
Alô CAIXA: 0800 104 0104



MINISTÉRIO DA ECONOMIA  
SECRETARIA ESPECIAL DA RECEITA FEDERAL DO BRASIL  
RELATÓRIO DA DECLARAÇÃO COMPLETA - DCTFWeb

Nome do Contribuinte	MP2 CONSTRUCOES LTDA	CNPJ	24.597.344/0001-98
Período apuração	05/2024	Número do Recibo	50000237760738
Data/Hora da Transmissão	10/06/2024 11:47:29	Identificação da Apuração de Débitos	75937648 / Reinf CP 75937653 / Reinf RET 26346131194 / eSocial

Dados Iniciais

Classificação Tributária	99-Pessoas Jurídicas em Geral
Missão Diplomática ou Repartição Consular	0 - Sem acordo
Ausência de Fatos Geradores	Não

Endereço

Logradouro	TANCREDO NEVES	Número	2539
Complemento	EDIF COND.CEO SALVADOR SHOPPING	Bairro/Distrito	CAMINHO DAS ARVORES
Município	SALVADOR	UF	BA
CEP	41820021	Telefone	7197308153
Correio Eletrônico	SETORFISCAL.TRIB@GMAIL.COM		

Dados do Representante do Contribuinte e do Responsável pelo Preenchimento

Representante	PATRICIA DE CARVALHO MENDES	CPF	90403002591
Telefone	00000000		
Correio Eletrônico	-		
Responsável pelo Preenchimento	GUSTAVO BORTOLETTO		
CPF	26925381883	CRC	-
UF	-	Telefone	1934710670
Correio Eletrônico	gustavo@visualassessoria.com.br		

Débito Apurado e Crédito Vinculado

Código da Receita	1170-01	Descrição	CP TERCEIROS - SALÁRIO EDUCAÇÃO
CNO	90.016.27652/75	CNPJ Prestador Serviço	-
Período Apuração Débito	05/2024		
Débito Apurado	246,72		
Deduções	Retenção Lei 9711/98: 246,72		
Saldo a Pagar	0,00		

Débito Apurado e Crédito Vinculado

Código da Receita	1181-01	Descrição	CP TERCEIROS - SENAI
CNO	90.016.27652/75	CNPJ Prestador Serviço	-
Período Apuração Débito	05/2024		
Débito Apurado	98,69		
Deduções	Retenção Lei 9711/98: 98,69		
Saldo a Pagar	0,00		

Débito Apurado e Crédito Vinculado

Código da Receita	1184-01	Descrição	CP TERCEIROS - SESI
CNO	90.016.27652/75	CNPJ Prestador Serviço	-
Período Apuração Débito	05/2024		
Débito Apurado	148,03		
Deduções	Retenção Lei 9711/98: 148,03		
Saldo a Pagar	0,00		





**Débito Apurado e Crédito Vinculado**

<b>Código da Receita</b>	1176-01	<b>Descrição</b>	CP TERCEIROS - INCRA
<b>CNO</b>	90.016.27652/75	<b>CNPJ Prestador Serviço</b>	-
<b>Período Apuração Débito</b>	05/2024		
<b>Débito Apurado</b>	19,73		
<b>Deduções</b>	Retenção Lei 9711/98: 19,73		
<b>Saldo a Pagar</b>	0,00		

**Débito Apurado e Crédito Vinculado**

<b>Código da Receita</b>	1200-01	<b>Descrição</b>	CP TERCEIROS - SEBRAE
<b>CNO</b>	90.016.27652/75	<b>CNPJ Prestador Serviço</b>	-
<b>Período Apuração Débito</b>	05/2024		
<b>Débito Apurado</b>	59,21		
<b>Deduções</b>	Retenção Lei 9711/98: 59,21		
<b>Saldo a Pagar</b>	0,00		

**Débito Apurado e Crédito Vinculado**

<b>Código da Receita</b>	1646-01	<b>Descrição</b>	CP PATRONAL - GILRAT AJUSTADO
<b>CNO</b>	90.016.27652/75	<b>CNPJ Prestador Serviço</b>	-
<b>Período Apuração Débito</b>	05/2024		
<b>Débito Apurado</b>	336,33		
<b>Deduções</b>	Retenção Lei 9711/98: 336,33		
<b>Saldo a Pagar</b>	0,00		

**Débito Apurado e Crédito Vinculado**

<b>Código da Receita</b>	1138-01	<b>Descrição</b>	CP PATRONAL - EMPREGADOS/AVULSOS
<b>CNO</b>	90.016.27652/75	<b>CNPJ Prestador Serviço</b>	-
<b>Período Apuração Débito</b>	05/2024		
<b>Débito Apurado</b>	1.973,80		
<b>Deduções</b>	Retenção Lei 9711/98: 1.973,80		
<b>Saldo a Pagar</b>	0,00		

**Débito Apurado e Crédito Vinculado**

<b>Código da Receita</b>	1170-01	<b>Descrição</b>	CP TERCEIROS - SALÁRIO EDUCAÇÃO
<b>Período Apuração Débito</b>	05/2024		
<b>Débito Apurado</b>	4.691,48		
<b>Deduções</b>	Retenção Lei 9711/98: 4.691,48		
<b>Saldo a Pagar</b>	0,00		

**Débito Apurado e Crédito Vinculado**

<b>Código da Receita</b>	1181-01	<b>Descrição</b>	CP TERCEIROS - SENAI
<b>Período Apuração Débito</b>	05/2024		
<b>Débito Apurado</b>	1.876,59		
<b>Deduções</b>	Retenção Lei 9711/98: 1.876,59		
<b>Saldo a Pagar</b>	0,00		



**Débito Apurado e Crédito Vinculado**

<b>Código da Receita</b>	1184-01	<b>Descrição</b>	CP TERCEIROS - SESI
<b>Período Apuração Débito</b>	05/2024		
<b>Débito Apurado</b>	2.814,88		
<b>Deduções</b>	Retenção Lei 9711/98: 2.814,88		
<b>Saldo a Pagar</b>	0,00		

**Débito Apurado e Crédito Vinculado**

<b>Código da Receita</b>	1176-01	<b>Descrição</b>	CP TERCEIROS - INCRA
<b>Período Apuração Débito</b>	05/2024		
<b>Débito Apurado</b>	375,31		
<b>Deduções</b>	Retenção Lei 9711/98: 375,31		
<b>Saldo a Pagar</b>	0,00		

**Débito Apurado e Crédito Vinculado**

<b>Código da Receita</b>	1200-01	<b>Descrição</b>	CP TERCEIROS - SEBRAE
<b>Período Apuração Débito</b>	05/2024		
<b>Débito Apurado</b>	1.125,95		
<b>Deduções</b>	Retenção Lei 9711/98: 1.125,95		
<b>Saldo a Pagar</b>	0,00		

**Débito Apurado e Crédito Vinculado**

<b>Código da Receita</b>	1646-01	<b>Descrição</b>	CP PATRONAL - GILRAT AJUSTADO
<b>Período Apuração Débito</b>	05/2024		
<b>Débito Apurado</b>	6.395,42		
<b>Deduções</b>	Retenção Lei 9711/98: 6.395,42		
<b>Saldo a Pagar</b>	0,00		

**Débito Apurado e Crédito Vinculado**

<b>Código da Receita</b>	1138-01	<b>Descrição</b>	CP PATRONAL - EMPREGADOS/AVULSOS
<b>Período Apuração Débito</b>	05/2024		
<b>Débito Apurado</b>	37.531,84		
<b>Deduções</b>	Retenção Lei 9711/98: 37.531,84		
<b>Saldo a Pagar</b>	0,00		

**Débito Apurado e Crédito Vinculado**

<b>Código da Receita</b>	1138-04	<b>Descrição</b>	CP PATRONAL - CONTRIBUINTES INDIVIDUAIS
<b>Período Apuração Débito</b>	05/2024		
<b>Débito Apurado</b>	1.482,40		
<b>Deduções</b>	Retenção Lei 9711/98: 1.482,40		
<b>Saldo a Pagar</b>	0,00		

**Débito Apurado e Crédito Vinculado**

<b>Código da Receita</b>	1082-01	<b>Descrição</b>	CP SEGURADOS - EMPREGADOS/AVULSO
<b>Período Apuração Débito</b>	05/2024		
<b>Débito Apurado</b>	15.810,20		
<b>Deduções</b>	Salário Família: 806,52 Retenção Lei 9711/98: 15.003,68		
<b>Saldo a Pagar</b>	0,00		





**Débito Apurado e Crédito Vinculado**

<b>Código da Receita</b>	1099-01	<b>Descrição</b>	CP SEGURADOS - CONTRIBUINTES INDIVIDUAIS - 11%
<b>Período Apuração Débito</b>	05/2024		
<b>Débito Apurado</b>	815,32		
<b>Deduções</b>	Retenção Lei 9711/98: 815,32		
<b>Saldo a Pagar</b>	0,00		

**Débito Apurado e Crédito Vinculado**

<b>Código da Receita</b>	0561-07	<b>Descrição</b>	IRRF - RD TRB ASSAL PAÍS/AUS NO EXT A SERV PAÍS
<b>Período Apuração Débito</b>	05/2024		
<b>Débito Apurado</b>	1.064,11		
<b>Saldo a Pagar</b>	1.064,11		

**Débito Apurado e Crédito Vinculado**

<b>Código da Receita</b>	5952-07	<b>Descrição</b>	RET DE CONTRIBUICOES PAGT PJ A PJ DE DIR PRIV
<b>Período Apuração Débito</b>	05/2024		
<b>Débito Apurado</b>	21,24		
<b>Saldo a Pagar</b>	21,24		



MINISTÉRIO DA ECONOMIA  
SECRETARIA ESPECIAL DA RECEITA FEDERAL DO BRASIL

Recibo de Entrega da Declaração de Débitos e Créditos Tributários Federais Previdenciários - DCTFWeb

CNPJ/CPF	24.597.344/0001-98
Nome	MP2 CONSTRUCOES LTDA
Período de apuração	05/2024
Declaração Retificadora	Não
Identificação da apuração de débitos	75937648 / Reinf CP 75937653 / Reinf RET 26346131194 / eSocial

Totalização dos tributos apurados no período

Tributos	Débitos Apurados	Saldo a Pagar
Contribuição Previdenciária Segurados	R\$ 16.625,52	R\$ 0,00
Contribuição Previdenciária Patronal	R\$ 47.719,79	R\$ 0,00
Contribuição para Outras Entidades e Fundos	R\$ 11.456,59	R\$ 0,00
IRRF	R\$ 1.064,11	R\$ 1.064,11
COFINS	R\$ 0,00	R\$ 0,00
PIS	R\$ 0,00	R\$ 0,00
CSRF	R\$ 21,24	R\$ 21,24
COSIRF	R\$ 0,00	R\$ 0,00
TOTAL	R\$ 76.887,25	R\$ 1.085,35

O presente Recibo de Entrega da DCTFWeb contém a transcrição da Ficha Resumo da referida declaração, que constitui confissão de dívida, de forma irrevogável, dos tributos declarados. Fica o declarante ciente de que os tributos declarados na DCTFWeb e não pagos serão enviados para inscrição em Dívida Ativa da União, conforme o disposto no parágrafo 2º do artigo 5º do Decreto-Lei nº 2.124, de 13 de junho de 1984, combinado com a Portaria MF nº 118, de 28 de junho de 1984, estando o declarante sujeito ainda a:

- 1) Sobre os tributos não pagos ou não recolhidos nos prazos legais incidirão multa e juros de mora, nos termos do art. 61 da Lei nº 9.430, de 27 de dezembro de 1996, combinado com o art. 35 da Lei nº 8.212, de 24 de julho de 1991;
- 2) inclusão no Cadastro Informativo de Créditos não Quitados do Setor Público Federal (CADIN), impedindo operações de crédito com recursos públicos, a concessão de incentivos fiscais e financeiros e a celebração de convênios e similares que envolvam desembolso de recursos públicos e respectivos aditamentos (Lei nº 10.522, de 19 de julho de 2002);
- 3) encaminhamento ao Ministério Público Federal de Representação Fiscal para Fins Penais nos casos que, em tese, tenha ocorrido crime contra a ordem tributária ou contra a previdência social, por deixar de recolher, no prazo legal, valor de tributo ou de contribuição social, descontado ou cobrado, na qualidade de sujeito passivo de obrigação e que deveria recolher aos cofres públicos (Lei nº 8.137, de 27 de dezembro de 1990 e Código Penal).

No caso de falta de apresentação ou de apresentação de declaração com incorreções ou omissões, o contribuinte ficará sujeito às multas previstas no artigo 32-A da Lei nº 8.212, de 1991, e no art. 7º da Lei nº 10.426, de 24 de abril de 2002.

Não surtirão efeitos as retificações de informações prestadas na DCTFWeb que pretendam excluir ou reduzir débitos:

- enviados para inscrição em Dívida Ativa da União, sejam eles saldos a pagar ou valores apurados em procedimento de auditoria interna;
- incluídos em parcelamento deferido;
- que tenham sido objeto de declaração de compensação não passível de retificação ou cancelamento.

Também não surtirão efeitos as retificações de débitos de tributos em relação aos quais o sujeito passivo tenha sido objeto de procedimento fiscal e/ou nos casos em que a apresentação da declaração ocorra após o prazo decadencial.

Dados do Representante da Pessoa Jurídica

Nome	PATRICIA DE CARVALHO MENDES
CPF	904.030.025-91
Telefone	-

Recibo de Entrega da DCTFWeb

DCTFWeb recebida via Internet pelo Agente Receptor SERPRO em	10/06/2024 11:47:29
Nº do recibo de entrega	0000050000237760738





### Detalhe da Guia Emitida

**Empregador:** 24.597.344 **Nome Empregador:** MP2 CONSTRUCOES LTDA **Qtd. Trabalhadores:** 90 **Origem:** Gestão de Guias  
**Vencimento da Guia:** 20/06/2024 **Número da Guia:** 0124061213460966-2 **Emitida por:** 07.919.197/0001-06 - VISUAL ASSESSORIA **Data Emissão:** 12/06/2024 11:39:00 (Brasília)

#### Relação de Trabalhadores

Estabelecimento:		Tomador:											
24.597.344/0001-98		Sem Tomador											
Comp. Apuração	Comp. Referência	Nome Trabalhador	Matricula	CPF	Categoria	Vencimento	Tipo Depósito	Base Remuneração Total	Valor FGTS na Guia	Juros	Atualiz. Monetária	Multa	Total
05/2024		ADAILTON DO CARMO SANTOS	240	059.224.325-75	101	20/06/2024	Mensal	2.327,68	186,21	0,00	0,00	0,00	186,21
05/2024		ADEMILSON DOS SANTOS SILVA	248	906.029.785-72	101	20/06/2024	Mensal	2.327,68	186,21	0,00	0,00	0,00	186,21
05/2024		ADEMIR RAMOS DOS SANTOS	151	431.938.975-15	101	20/06/2024	Mensal	1.922,87	153,82	0,00	0,00	0,00	153,82
05/2024		ALEX SOUSA DA SILVA JUNIOR	23	069.936.775-12	101	20/06/2024	Mensal	2.013,12	161,04	0,00	0,00	0,00	161,04
05/2024		ALEXANDRE JOSE DOS SANTOS NETO	154	792.961.575-87	101	20/06/2024	Mensal	2.327,68	186,21	0,00	0,00	0,00	186,21
05/2024		AMAURI DOS SANTOS BARBOZA	183	045.146.935-61	101	20/06/2024	Mensal	2.327,68	186,21	0,00	0,00	0,00	186,21
05/2024		ANDRE LUIZ ALVES REIS	267	041.573.257-37	101	20/06/2024	Mensal	1.442,98	115,43	0,00	0,00	0,00	115,43
05/2024		ANTONIO FERREIRA DA SILVA	192	046.699.345-54	101	20/06/2024	Mensal	2.327,68	186,21	0,00	0,00	0,00	186,21
05/2024		AUGUSTO CESAR SANTANA BISPO	214	069.052.335-10	101	20/06/2024	Mensal	1.510,22	120,81	0,00	0,00	0,00	120,81
05/2024		BERNARDO SILVA BRITTO	232	065.634.245-54	101	20/06/2024	Mensal	1.442,98	115,43	0,00	0,00	0,00	115,43
05/2024		CARLOS AUGUSTO DOS SANTOS	126	576.963.495-20	101	20/06/2024	Mensal	1.442,98	115,43	0,00	0,00	0,00	115,43
05/2024		CASSIANO DOS SANTOS BATISTA	273	552.198.705-30	101	20/06/2024	Mensal	2.327,68	186,21	0,00	0,00	0,00	186,21
05/2024		COSME SANTOS MARQUES	212	459.294.325-20	101	20/06/2024	Mensal	1.510,22	120,81	0,00	0,00	0,00	120,81
05/2024		ED CARLOS CONCEICAO DE SANTANA	149	019.088.445-23	101	20/06/2024	Mensal	1.442,98	115,43	0,00	0,00	0,00	115,43
05/2024		EDSON DIAS DOS SANTOS JUNIOR	208	833.611.385-15	101	20/06/2024	Mensal	1.442,98	115,43	0,00	0,00	0,00	115,43
05/2024		ELTON SANTOS DA CONCEICAO	204	850.811.245-91	101	20/06/2024	Mensal	2.094,91	167,59	0,00	0,00	0,00	167,59
05/2024		ERIK SANTOS CHAVES	290	068.545.015-55	101	20/06/2024	Mensal	2.013,12	161,04	0,00	0,00	0,00	161,04
05/2024		ERIVALDO CRISOSTOMO DOS SANTOS	146	860.528.565-64	101	20/06/2024	Mensal	2.327,68	186,21	0,00	0,00	0,00	186,21
05/2024		ERNANDES DA COSTA	268	081.040.375-79	101	20/06/2024	Mensal	1.510,22	120,81	0,00	0,00	0,00	120,81
05/2024		EVANDRO BRAS LEAL	264	885.438.895-53	101	20/06/2024	Mensal	1.442,98	115,43	0,00	0,00	0,00	115,43
05/2024		FABRICIO FERREIRA NEVES	269	100.035.275-73	101	20/06/2024	Mensal	1.510,22	120,81	0,00	0,00	0,00	120,81
05/2024		FELIX DOS SANTOS JUNIOR	195	056.883.065-21	101	20/06/2024	Mensal	2.327,68	186,21	0,00	0,00	0,00	186,21
05/2024		FRANCISCO SAMUEL DA SILVA	187	040.084.945-37	101	20/06/2024	Mensal	2.327,68	186,21	0,00	0,00	0,00	186,21
05/2024		GEAN PEREIRA DOS SANTOS	277	105.143.455-60	101	20/06/2024	Mensal	1.442,98	115,43	0,00	0,00	0,00	115,43
05/2024		GENIVALDO FERREIRA DE ALMEIDA	237	037.335.855-50	101	20/06/2024	Mensal	1.442,98	115,43	0,00	0,00	0,00	115,43
05/2024		GILBERTO DE JESUS SILVA	226	389.383.028-65	101	20/06/2024	Mensal	2.327,68	186,21	0,00	0,00	0,00	186,21
05/2024		GILEAN ALMEIDA SANTOS	190	023.722.555-76	101	20/06/2024	Mensal	2.327,68	186,21	0,00	0,00	0,00	186,21
05/2024		GIVANILDO CARVALHO SILVA	233	069.490.165-22	101	20/06/2024	Mensal	1.510,22	120,81	0,00	0,00	0,00	120,81
05/2024		HELEN CAILANE SANTOS GOES	278	104.717.955-50	101	20/06/2024	Mensal	1.720,70	137,65	0,00	0,00	0,00	137,65
05/2024		ISAIAS OLIVEIRA	189	619.175.085-49	101	20/06/2024	Mensal	2.327,68	186,21	0,00	0,00	0,00	186,21
05/2024		IVAN LUIZ DE SOUZA MATOS	193	906.749.955-20	101	20/06/2024	Mensal	3.184,01	254,72	0,00	0,00	0,00	254,72
05/2024		IVANILDO SANTOS DE JESUS	246	101.107.365-08	101	20/06/2024	Mensal	1.442,98	115,43	0,00	0,00	0,00	115,43
05/2024		JAILTON RODRIGUES PIMENTEL VIEIRA	231	098.400.645-17	101	20/06/2024	Mensal	1.442,98	115,43	0,00	0,00	0,00	115,43
05/2024		JEFFERSON DOS SANTOS FERREIRA	276	060.723.775-99	101	20/06/2024	Mensal	1.442,98	115,43	0,00	0,00	0,00	115,43
05/2024		JOANBERSON DE MORAIS SILVA	197	862.032.175-73	101	20/06/2024	Mensal	2.327,68	186,21	0,00	0,00	0,00	186,21
05/2024		JOANDRESSON FRANCA DOS SANTOS	217	068.237.675-29	101	20/06/2024	Mensal	1.510,22	120,81	0,00	0,00	0,00	120,81
05/2024		JONATHAS SILVA SANTOS	256	096.705.855-46	101	20/06/2024	Mensal	1.510,22	120,81	0,00	0,00	0,00	120,81
05/2024		JOSE ALBERTO ALVES DA SILVA CEZAR	271	606.796.545-34	101	20/06/2024	Mensal	2.327,68	186,21	0,00	0,00	0,00	186,21
05/2024		JOSE CICERO DE LIMA E SILVA JUNIOR	211	046.869.155-38	101	20/06/2024	Mensal	2.327,68	186,21	0,00	0,00	0,00	186,21

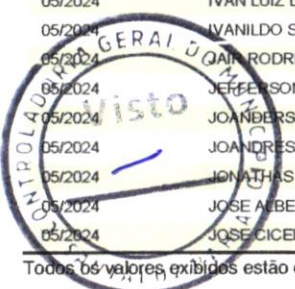



### Detalhe da Guia Emitida

**Empregador:** 24.597.344 **Nome Empregador:** MP2 CONSTRUCOES LTDA **Qtd. Trabalhadores:** 90 **Origem:** Gestão de Guias  
**Vencimento da Guia:** 20/06/2024 **Número da Guia:** 0124061213460966-2 **Emitida por:** 07.919.197/0001-06 - VISUAL ASSESSORIA **Data Emissão:** 12/06/2024 11:39:00 (Brasília)

#### Relação de Trabalhadores

**Estabelecimento:** 24.597.344/0001-98

**Tomador:** Sem Tomador

Comp. Apuração	Comp. Referência	Nome Trabalhador	Matrícula	CPF	Categoria	Vencimento	Tipo Depósito	Base Remuneração Total	Valor FGTS na Guia	Juros	Atualiz. Monetária	Multa	Total
05/2024		JOSE HAILTON DO CARMO SANTOS	239	058.965.185-44	101	20/06/2024	Mensal	2.327,68	186,21	0,00	0,00	0,00	186,21
05/2024		JOSE MARTINS DE CARVALHO	179	379.422.045-53	101	20/06/2024	Mensal	2.327,68	186,21	0,00	0,00	0,00	186,21
05/2024		JOSE PEREIRA DOS SANTOS	174	043.467.815-51	101	20/06/2024	Mensal	2.327,68	186,21	0,00	0,00	0,00	186,21
05/2024		JOSE QUIRINO DOS SANTOS CRUZ	260	006.052.355-70	101	20/06/2024	Mensal	2.327,68	186,21	0,00	0,00	0,00	186,21
05/2024		JOSE RALFE SILVA SANTOS	265	034.797.105-90	101	20/06/2024	Mensal	1.714,51	137,16	0,00	0,00	0,00	137,16
05/2024		JOSE ROBERIO SILVA DOS SANTOS	173	042.817.365-90	101	20/06/2024	Mensal	2.327,68	186,21	0,00	0,00	0,00	186,21
05/2024		JOSIAS DA SILVA SANTOS	227	095.668.545-52	101	20/06/2024	Mensal	1.442,98	115,43	0,00	0,00	0,00	115,43
05/2024		JULIO DA CONCEICAO	205	898.536.015-91	101	20/06/2024	Mensal	2.327,68	186,21	0,00	0,00	0,00	186,21
05/2024		LEONARDO MATOS LIMA	279	098.819.595-00	101	20/06/2024	Mensal	1.510,22	120,81	0,00	0,00	0,00	120,81
05/2024		LUCAS DA SILVA DIAS	194	038.392.235-63	101	20/06/2024	Mensal	1.442,98	115,43	0,00	0,00	0,00	115,43
05/2024		LUCIVAN DE LIMA BARRETO	270	081.161.195-75	101	20/06/2024	Mensal	1.510,22	120,81	0,00	0,00	0,00	120,81
05/2024		LUIS CARLOS SANTOS ARAUJO	202	029.835.435-79	101	20/06/2024	Mensal	1.442,98	115,43	0,00	0,00	0,00	115,43
05/2024		LUIZ CARLOS LINO DA SILVA	141	968.062.655-53	101	20/06/2024	Mensal	2.327,68	186,21	0,00	0,00	0,00	186,21
05/2024		LUIZ EDUARDO FERNANDES DA SILVA OLIV	238	030.927.845-44	101	20/06/2024	Mensal	2.327,68	186,21	0,00	0,00	0,00	186,21
05/2024		LUIZ GONZAGA DE JESUS	230	038.148.615-07	101	20/06/2024	Mensal	1.442,98	115,43	0,00	0,00	0,00	115,43
05/2024		LUIZ MARIO MACIEL DA SILVA	168	124.161.289-73	101	20/06/2024	Mensal	1.510,22	120,81	0,00	0,00	0,00	120,81
05/2024		MAICON CARVALHO DOS SANTOS	229	075.211.995-88	101	20/06/2024	Mensal	1.442,98	115,43	0,00	0,00	0,00	115,43
05/2024		MANOEL REIS DOS ANJOS	169	860.220.245-87	101	20/06/2024	Mensal	3.077,71	246,21	0,00	0,00	0,00	246,21
05/2024		MARCELO FERREIRA DA PAZ	138	807.970.755-34	101	20/06/2024	Mensal	2.327,68	186,21	0,00	0,00	0,00	186,21
05/2024		MARCIO PIRES XAVIER	150	055.034.795-05	101	20/06/2024	Mensal	2.327,68	186,21	0,00	0,00	0,00	186,21
05/2024		MARCONE LIMA SANTOS	228	071.093.685-05	101	20/06/2024	Mensal	1.442,98	115,43	0,00	0,00	0,00	115,43
05/2024		MARCOS JOSE DE SANTANA	216	019.576.815-94	101	20/06/2024	Mensal	1.442,98	115,43	0,00	0,00	0,00	115,43
05/2024		MILEIDE RAMELE SANTOS BARBOSA	24	077.351.565-88	101	20/06/2024	Mensal	2.013,12	161,04	0,00	0,00	0,00	161,04
05/2024		MISAEEL DA SILVA PEREIRA	258	927.755.435-53	101	20/06/2024	Mensal	2.327,68	186,21	0,00	0,00	0,00	186,21
05/2024		NEI PIMENTA LEAL	186	215.802.865-34	101	20/06/2024	Mensal	3.582,03	286,56	0,00	0,00	0,00	286,56
05/2024		PAULO DE ARAUJO SANTOS JUNIOR	235	095.569.215-67	101	20/06/2024	Mensal	1.510,22	120,81	0,00	0,00	0,00	120,81
05/2024		PAULO DOS SANTOS NUNES	166	668.578.645-00	101	20/06/2024	Mensal	1.510,22	120,81	0,00	0,00	0,00	120,81
05/2024		RAFAEL COSTA DA SILVA SOUZA	191	062.238.685-96	101	20/06/2024	Mensal	2.327,68	186,21	0,00	0,00	0,00	186,21
05/2024		REGINALDO SANTOS SILVA	266	031.809.825-35	101	20/06/2024	Mensal	2.327,68	186,21	0,00	0,00	0,00	186,21
05/2024		REGINALDO SANTOS SILVA	274	783.375.425-00	101	20/06/2024	Mensal	2.327,68	186,21	0,00	0,00	0,00	186,21
05/2024		REINAN DE JESUS SANTOS	175	081.916.125-00	101	20/06/2024	Mensal	1.510,22	120,81	0,00	0,00	0,00	120,81
05/2024		RODRIGO DE JESUS SANTOS	263	024.292.085-39	101	20/06/2024	Mensal	2.327,68	186,21	0,00	0,00	0,00	186,21
05/2024		ROMARIO DE JESUS SANTOS	261	052.183.325-69	101	20/06/2024	Mensal	1.714,51	137,16	0,00	0,00	0,00	137,16
05/2024		RONALDO JESUS DA SILVA	244	045.773.135-45	101	20/06/2024	Mensal	1.442,98	115,43	0,00	0,00	0,00	115,43
05/2024		SILVIO SOUZA DE SANTANA	221	041.344.825-85	101	20/06/2024	Mensal	2.327,68	186,21	0,00	0,00	0,00	186,21
05/2024		TIAGO DE JESUS SANTOS VASCONCELOS	145	858.597.495-89	101	20/06/2024	Mensal	1.510,22	120,81	0,00	0,00	0,00	120,81
05/2024		YAGNER DA SILVA SANTOS	275	029.700.165-59	101	20/06/2024	Mensal	1.442,98	115,43	0,00	0,00	0,00	115,43
05/2024		VALCI SILVA BRITTO	234	069.279.385-24	101	20/06/2024	Mensal	1.510,22	120,81	0,00	0,00	0,00	120,81
05/2024		VANEZIO CONCEICAO FREITAS	144	512.920.505-78	101	20/06/2024	Mensal	1.948,02	155,83	0,00	0,00	0,00	155,83



### Detalhe da Guia Emitida

**Empregador:** 24.597.344 **Nome Empregador:** MP2 CONSTRUCOES LTDA **Qtd. Trabalhadores:** 90 **Origem:** Gestão de Guias  
**Vencimento da Guia:** 20/06/2024 **Número da Guia:** 0124061213460966-2 **Emitida por:** 07.919.197/0001-06 - VISUAL ASSESSORIA **Data Emissão:** 12/06/2024 11:39:00 (Brasília)

#### Relação de Trabalhadores

Comp. Apuração		Comp. Referência	Nome Trabalhador	Matrícula	CPF	Categoria	Vencimento	Tipo Depósito	Base Remuneração Total	Valor FGTS na Guia	Juros	Atualiz. Monetária	Multa	Total
05/2024			VISDAELTON MACEDO DE SOUZA	196	029.911.495-31	101	20/06/2024	Mensal	2.327,68	186,21	0,00	0,00	0,00	186,21
05/2024			WELINGTON DE FREITAS SILVA DE JESUS	198	034.371.775-16	101	20/06/2024	Mensal	2.327,68	186,21	0,00	0,00	0,00	186,21
05/2024			WESLEI LUIZ ROSARIO DOS SANTOS	139	087.985.945-83	101	20/06/2024	Mensal	1.442,98	115,43	0,00	0,00	0,00	115,43
05/2024			WILLIAN FERREIRA DOS SANTOS	252	490.827.438-09	101	20/06/2024	Mensal	2.327,68	186,21	0,00	0,00	0,00	186,21
<b>Total do Tomador</b>								<b>Sem Tomador</b>	<b>159.095,63</b>	<b>12.727,14</b>	<b>0,00</b>	<b>0,00</b>	<b>0,00</b>	<b>12.727,14</b>
<b>Total do Estabelecimento</b>								<b>24.597.344/0001-98</b>	<b>169.987,30</b>	<b>13.598,46</b>	<b>0,00</b>	<b>0,00</b>	<b>0,00</b>	<b>13.598,46</b>
<b>Total da Guia</b>									<b>179.856,30</b>	<b>14.387,95</b>	<b>0,00</b>	<b>0,00</b>	<b>0,00</b>	<b>14.387,95</b>



### Detalhe da Guia Emitida

**Empregador:** 24.597.344 **Nome Empregador:** MP2 CONSTRUCOES LTDA **Qtd. Trabalhadores:** 90 **Origem:** Gestão de Guias  
**Vencimento da Guia:** 20/06/2024 **Número da Guia:** 0124061213460966-2 **Emitida por:** 07.919.197/0001-06 - VISUAL ASSESSORIA **Data Emissão:** 12/06/2024 11:39:00 (Brasília)

#### Relação de Trabalhadores

Comp. Apuração		Comp. Referência		Nome Trabalhador	Matricula	CPF	Categoria	Vencimento	Tipo Depósito	Base Remuneração Total	Valor FGTS na Guia	Juros	Atualiz. Monetária	Multa	Total
Estabelecimento: 90.016.27652/75				Tomador: Sem Tomador											
05/2024				DOMINGOS FEITOSA DOS SANTOS	257	644.275.525-87	101	20/06/2024	Mensal	2.327,68	186,21	0,00	0,00	0,00	186,21
05/2024				DONATO BRITO ARAUJO JUNIOR	247	861.346.355-02	101	20/06/2024	Mensal	1.442,98	115,43	0,00	0,00	0,00	115,43
05/2024				ELSON SILVA DE CARVALHO	251	029.178.985-42	101	20/06/2024	Mensal	2.327,68	186,21	0,00	0,00	0,00	186,21
05/2024				JOSENI ANUNCIACAO MONTEIRO	245	052.382.845-43	101	20/06/2024	Mensal	1.442,98	115,43	0,00	0,00	0,00	115,43
05/2024				LUCIANO SANTANA BARRETO	259	022.903.725-95	101	20/06/2024	Mensal	2.327,68	186,21	0,00	0,00	0,00	186,21
<b>Total do Tomador</b>									<b>Sem Tomador</b>	<b>9.869,00</b>	<b>789,49</b>	<b>0,00</b>	<b>0,00</b>	<b>0,00</b>	<b>789,49</b>
<b>Total do Estabelecimento</b>									<b>90.016.27652/75</b>	<b>9.869,00</b>	<b>789,49</b>	<b>0,00</b>	<b>0,00</b>	<b>0,00</b>	<b>789,49</b>
<b>Total da Guia</b>										<b>179.856,30</b>	<b>14.387,95</b>	<b>0,00</b>	<b>0,00</b>	<b>0,00</b>	<b>14.387,95</b>





### Detalhe da Guia Emitida

**Empregador:** 24.597.344 **Nome Empregador:** MP2 CONSTRUCOES LTDA **Qtd. Trabalhadores:** 90 **Origem:** Gestão de Guias  
**Vencimento da Guia:** 20/06/2024 **Número da Guia:** 0124061213460966-2 **Emitida por:** 07.919.197/0001-06 - VISUAL ASSESSORIA **Data Emissão:** 12/06/2024 11:39:00 (Brasília)

#### Relação de Categorias

**Estabelecimento:** 24.597.344/0001-98

Comp. Apuração	Categoria	Qtd. Trabalhadores	Base Remuneração Total	FGTS Mensal na Guia	FGTS Rescisório na Guia	Ind. Compensatória na Guia	Juros	Atualiz. Monetária	Multa	Total
05/2024	101	85	169.987,30	13.598,46	0,00	0,00	0,00	0,00	0,00	13.598,46
<b>Total do Estabelecimento</b>		<b>24.597.344/0001-98</b>	<b>169.987,30</b>	<b>13.598,46</b>	<b>0,00</b>	<b>0,00</b>	<b>0,00</b>	<b>0,00</b>	<b>0,00</b>	<b>13.598,46</b>

**Estabelecimento:** 90.016.27652/75

Comp. Apuração	Categoria	Qtd. Trabalhadores	Base Remuneração Total	FGTS Mensal na Guia	FGTS Rescisório na Guia	Ind. Compensatória na Guia	Juros	Atualiz. Monetária	Multa	Total
05/2024	101	5	9.869,00	789,49	0,00	0,00	0,00	0,00	0,00	789,49
<b>Total do Estabelecimento</b>		<b>90.016.27652/75</b>	<b>9.869,00</b>	<b>789,49</b>	<b>0,00</b>	<b>0,00</b>	<b>0,00</b>	<b>0,00</b>	<b>0,00</b>	<b>789,49</b>

**Total da Guia** 179.856,30 14.387,95 0,00 0,00 0,00 0,00 0,00 14.387,95

**Descrição das categorias:**

- 101 - Empregado - Geral, inclusive o empregado público da administração direta ou indireta contratado pela CLT
- 102 - Empregado - Trabalhador rural por pequeno prazo da Lei 11.718/2008
- 103 - Empregado - Aprendiz
- 104 - Empregado - Doméstico
- 106 - Empregado - Contrato a termo firmado nos termos da Lei 9.501/1998
- 106 - Trabalhador temporário - Contrato nos termos da Lei 6.019/1974
- 107 - Empregado - Contrato de trabalho Verde e Amarelo - sem acordo para antecipação mensal da multa rescisória do FGTS
- 108 - Empregado - Contrato de trabalho Verde e Amarelo - com acordo para antecipação mensal da multa rescisória do FGTS
- 111 - Empregado - Contrato de trabalho intermitente
- 201 - Trabalhador avulso portuário
- 202 - Trabalhador avulso não portuário
- 301 - Servidor público titular de cargo efetivo, magistrado, ministro de Tribunal de Contas, conselheiro de Tribunal de Contas e membro do Ministério Público
- 302 - Servidor público ocupante de cargo exclusivo em comissão
- 303 - Exarcente de mandato eletivo
- 304 - Servidor público saarente de mandato eletivo, inatualve com exercício de cargo em comissão
- 306 - Servidor público indicado para conselho ou órgão deliberativo, na condição de representante do governo, órgão ou entidade de administração pública
- 306 - Servidor público contratado por tempo determinado, sujeito a regime administrativo especial definido em lei própria
- 307 - Militar
- 308 - Conscrito
- 309 - Agente público - Outros
- 310 - Servidor público eventual
- 311 - Ministros, juizes, procuradores, promotores ou oficiais de justiça à disposição da Justiça Eleitoral
- 312 - Auxiliar local
- 401 - Dirigente Sindical - informação prestada pelo sindicato
- 410 - Trabalhador cedido/exercício em outro órgão/juz auxiliar - Informação prestada pelo cessionário/destino
- 701 - Contribuinte individual - Autônomo em geral, exceto se enquadrado em uma das demais categorias de contribuinte individual
- 711 - Contribuinte individual - Transportador autônomo de passageiros
- 712 - Contribuinte individual - Transportador autônomo de carga
- 721 - Contribuinte individual - Diretor não empregado, com FGTS
- 722 - Contribuinte individual - Diretor não empregado, sem FGTS
- 723 - Contribuinte individual - Empresário, sócio e membro de conselho de administração ou fiscal
- 734 - Contribuinte individual - Cooperado que presta serviços por intermédio de cooperativa de trabalho
- 738 - Contribuinte individual - Cooperado filiado a cooperativa de produção
- 741 - Contribuinte individual - Microempreendedor individual
- 761 - Contribuinte individual - Magistrado classista temporário da Justiça do Trabalho ou da Justiça Eleitoral que seja aposentado de qualquer regime previdenciário
- 761 - Contribuinte individual - Associado eleito para direção de cooperativa, associação ou entidade de classe de qualquer natureza ou finalidade, bem como o síndico ou administrador eleito para exercer atividade de direção condominial, desde que recebam remuneração
- 771 - Contribuinte individual - Membro de conselho tutelar, nos termos da Lei 8.069/1990
- 781 - Ministro de confissão religiosa ou membro de vida consagrada, de congregação ou de ordem religiosa
- 901 - Estagiário
- 902 - Médico residente
- 903 - Bolsista, nos termos da Lei 8.958/1994
- 904 - Participante de curso de formação, como etapa de concurso público, sem vínculo de empregatistatutário
- 905 - Alleta não profissional em formação que recebe bolsa



### Detalhe da Guia Emitida

**Empregador:** 24.597.344 **Nome Empregador:** MP2 CONSTRUCOES LTDA **Qtd. Trabalhadores:** 90 **Origem:** Gestão de Guias  
**Vencimento da Guia:** 20/06/2024 **Número da Guia:** 0124061213460966-2 **Emitida por:** 07.919.197/0001-06 - VISUAL ASSESSORIA **Data Emissão:** 12/06/2024 11:39:00 (Brasília)

#### Relação de Estabelecimentos

Comp. Apuração	Estabelecimento	Qtd. Trabalhadores	Base Remuneração Total	FGTS Mensal na Guia	FGTS Rescisório na Guia	Ind. Compensatória na Guia	Juros	Atualiz. Monetária	Multa	Total
05/2024	24.597.344/0001-98	85	169.987,30	13.598,46	0,00	0,00	0,00	0,00	0,00	13.598,46
05/2024	90.016.27652/75	5	9.869,00	789,49	0,00	0,00	0,00	0,00	0,00	789,49
		<b>Total da Guia</b>	<b>179.856,30</b>	<b>14.387,95</b>	<b>0,00</b>	<b>0,00</b>	<b>0,00</b>	<b>0,00</b>	<b>0,00</b>	<b>14.387,95</b>







### Detalhe da Guia Emitida

**Empregador:** 24.597.344 **Nome Empregador:** MP2 CONSTRUCOES LTDA **Qtd. Trabalhadores:** 90 **Origem:** Gestão de Guias  
**Vencimento da Guia:** 20/06/2024 **Número da Guia:** 0124061213460966-2 **Emitida por:** 07.919.197/0001-06 - VISUAL ASSESSORIA **Data Emissão:** 12/06/2024 11:39:00 (Brasília)

#### Relação de Tipos de Valor

**Estabelecimento:** 24.597.344/0001-98

Comp. Apuração	Tipo de Valor	Qtd. Trabalhadores	Base Remuneração Total	FGTS Mensal na Guia	FGTS Rescisório na Guia	Ind. Compensatória na Guia	Juros	Atualiz. Monetária	Multa	Total
05/2024	11 - FGTS mensal	85	169.386,06	13.550,37	0,00	0,00	0,00	0,00	0,00	13.550,37
05/2024	12 - FGTS 13º salário	1	601,24	48,09	0,00	0,00	0,00	0,00	0,00	48,09
<b>Total do Estabelecimento</b>		<b>24.597.344/0001-98</b>	<b>169.987,30</b>	<b>13.598,46</b>	<b>0,00</b>	<b>0,00</b>	<b>0,00</b>	<b>0,00</b>	<b>0,00</b>	<b>13.598,46</b>

**Estabelecimento:** 90.016.27652/75

Comp. Apuração	Tipo de Valor	Qtd. Trabalhadores	Base Remuneração Total	FGTS Mensal na Guia	FGTS Rescisório na Guia	Ind. Compensatória na Guia	Juros	Atualiz. Monetária	Multa	Total
05/2024	11 - FGTS mensal	5	9.869,00	789,49	0,00	0,00	0,00	0,00	0,00	789,49
<b>Total do Estabelecimento</b>		<b>90.016.27652/75</b>	<b>9.869,00</b>	<b>789,49</b>	<b>0,00</b>	<b>0,00</b>	<b>0,00</b>	<b>0,00</b>	<b>0,00</b>	<b>789,49</b>
<b>Total da Guia</b>			<b>179.856,30</b>	<b>14.387,95</b>	<b>0,00</b>	<b>0,00</b>	<b>0,00</b>	<b>0,00</b>	<b>0,00</b>	<b>14.387,95</b>





### Detalhe da Guia Emitida

**Empregador:** 24.597.344 **Nome Empregador:** MP2 CONSTRUCOES LTDA **Qtd. Trabalhadores:** 90 **Origem:** Gestão de Guias  
**Vencimento da Guia:** 20/06/2024 **Número da Guia:** 0124061213460966-2 **Emitida por:** 07.919.197/0001-06 - VISUAL ASSESSORIA **Data Emissão:** 12/06/2024 11:39:00 (Brasília)

#### Relação de Tomadores de Serviço

**Tomador:** 90.007.05281/79

Comp. Apuração	Qtd. Trabalhadores	Base Remuneração Total	FGTS Mensal na Guia	FGTS Rescisório na Guia	Ind. Compensatória na Guia	Juros	Atualiz. Monetária	Multa	Total
05/2024	3	10.891,67	871,32	0,00	0,00	0,00	0,00	0,00	871,32
<b>Total do Tomador</b>	<b>90.007.05281/79</b>	<b>10.891,67</b>	<b>871,32</b>	<b>0,00</b>	<b>0,00</b>	<b>0,00</b>	<b>0,00</b>	<b>0,00</b>	<b>871,32</b>

**Tomador:** Sem Tomador

Comp. Apuração	Qtd. Trabalhadores	Base Remuneração Total	FGTS Mensal na Guia	FGTS Rescisório na Guia	Ind. Compensatória na Guia	Juros	Atualiz. Monetária	Multa	Total
05/2024	87	168.964,63	13.516,63	0,00	0,00	0,00	0,00	0,00	13.516,63
<b>Total do Tomador</b>	<b>Sem Tomador</b>	<b>168.964,63</b>	<b>13.516,63</b>	<b>0,00</b>	<b>0,00</b>	<b>0,00</b>	<b>0,00</b>	<b>0,00</b>	<b>13.516,63</b>
<b>Total da Guia</b>		<b>179.856,30</b>	<b>14.387,95</b>	<b>0,00</b>	<b>0,00</b>	<b>0,00</b>	<b>0,00</b>	<b>0,00</b>	<b>14.387,95</b>





RELATÓRIO DIÁRIO DE OBRA				Data							
				20	21	22	23	24	25	26	27
<b>CLIENTE:</b> PREFEITURA MUNICIPAL DE SANTALUZ <b>OBJETO:</b> CONSTRUÇÃO DO SHOPPING POPULAR <b>CONTRATO Nº:</b> 096/2023 <b>CONCORRÊNCIA PÚBLICA Nº:</b> 003/2023 <b>ADO:</b> 204				<b>EFEKTIVO PESSOAL</b> <b>CATEGORIA</b> <b>QTD</b> <b>MÃO DE OBRA INDIRETA</b> Gerente de Obra Engenheiro 1 Fac. de Segurança Aux. Adm. 1 Seguro de obra 1 Encargado geral  <b>MÃO DE OBRA DIRETA</b> Topógrafo Auxiliar de Topografia Pedreiro 30 Apontado Geral 25 Canteiro 3 Carpinteiro 3 Operador de Motosserra Motorista Motorista Elétrica Eletricista Operador de Petrol Operador de Escavadeira 1 Operador de Pó carregadeira Motorista de caminhão 1 Pintor Armador 2  <b>RESUMO DO EFETIVO</b> <b>EFEKTIVO DO DIA</b> <b>JORNADA DE TRABALHO</b> <b>MÃO DE OBRA</b> <b>NÃO CUMPRIDO</b>  <b>EFEKTIVO E EQUIPAMENTOS</b> <b>TIPO</b> <b>QTD</b> Trator Leve Caminhão Mitsub Caminhão Toco Escavadeira Pó carregadeira Canteiro Páteo PC 200 Praca Vibratória							
<b>CONSIDERAÇÕES</b> EXECUÇÃO DE ARMAÇÃO DE PILAR OU VIGA DE ESTRUTURA EXECUÇÃO DE ALVENARIA DE VEDAÇÃO DE BLOCOS CERÂMICOS EXECUÇÃO DE ESTRUTURAS DE CONCRETO ARMADO EXECUÇÃO DE CHAPISCO APLICADO EM ALVENARIAS EXECUÇÃO DE MASSA ÚNICA, PARA RECEBIMENTO DE PINTURA TRANSPORTE COM CAMINHÃO MATERIAL INTERNO INSTALAÇÕES HIDROSSANITÁRIAS INSTALAÇÕES ELÉTRICAS - ELETRODUTO EXECUÇÃO DO REVESTIMENTO DO QUIOSQUE EXECUÇÃO DA PISAPISABIA EXECUÇÃO DA CALHA DO QUIOSQUE EXECUÇÃO DO RIFTO DO QUIOSQUE EXECUÇÃO DO FORRO DE GESSO EXECUÇÃO DO CONCRETO DA PAVIMENTAÇÃO INTERNA											
<b>OBSERVAÇÕES</b>											
<b>GERENTE DE OBRA:</b> Nome: 26/05/2024				<b>FISCALIZAÇÃO:</b> Data: 23/05/2024							

  
**Evaldo Almeida Moraes**  
 Engenheiro Civil  
 RNP 051417303-3

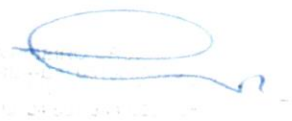
  
 \_\_\_\_\_  
 \_\_\_\_\_  
 \_\_\_\_\_



RELATÓRIO DIÁRIO DE OBRA				Data						
				S	T	Q	X	S	S	D
CLIENTE: PREFEITURA MUNICIPAL DE SANTALUZ OBJ. TO: CONSTRUÇÃO DO SHOPPING POPULAR CONTRATO Nº: 06/2023 CONCORRÊNCIA PÚBLICA Nº: 003/2023 Nº DO: 267				ELETIVO PESSOAL						
SIMBOLOGIA: Marca ( ) Tabela ( ) Nota ( )				MÃO DE OBRA INDIRETA						
1. Tempo Bom 2. Chama o cont. Trab. 3. Chama o cont. Trab. SERVIÇOS E RECURSOS OCORRÊNCIAS				Gerente de Obra Engenheiro 1 Fac. de Segurança Aux. Adm. 1 Assente de obra 1 Encarregado geral  Mão de Obra  MÃO DE OBRA DIRETA Topógrafo Auxiliar de Topografia Inspetores 20 Ajudante Geral 25 Caldeiro 1 Carpinteiro 3 Operador de Motosserra Motorista Montador Montador e soldador Operador de Pintor Operador de Escavadeira 1 Operador de Pá carregadeira Motorista de caminhão 1 Pintor Armeiro 2						
EXECUÇÃO DE ARMAÇÃO DE PILAR OU VIGA DE ESTRUTURA EXECUÇÃO DE ALVENARIA DE VEDAÇÃO DE BLOCOS CERÂMICOS EXECUÇÃO DE ESTRUTURAS DE CONCRETO ARMADO EXECUÇÃO DE CHAPISCO APLICADO EM ALVENARIAS EXECUÇÃO MASSA ÚNICA, PARA RECEBIMENTO DE PINTURA TRANSPORTE COM CAMINHÃO MATERIAL INTERNO INSTALAÇÕES HIDROSSANITÁRIAS INSTALAÇÕES ELÉTRICAS - ELETRODUTO EXECUÇÃO DO REVESTIMENTO DO QUIOSQUE EXECUÇÃO DA PINGADURA EXECUÇÃO DA CALHA DO QUIOSQUE EXECUÇÃO DO RUFO DO QUIOSQUE EXECUÇÃO DO FORRO DE GESSO EXECUÇÃO DO CONCRETO DA PAVIMENTAÇÃO INTERNA				RESUMO DO EFETIVO EFETIVO DO DIA JORNADA DE TRABALHO Mão de Obra Acumulado						
CONSIDERAÇÕES				EFETIVO E EQUIPAMENTOS						
OBSERVAÇÕES				TIPO ODI Veículo Leve Caminhão Truck Caminhão Toca Escavadeira Pá carregadeira Capambra Pintor PC 200 Praça Vibrotata						
DEBENTE DE OBRA				FISCALIZAÇÃO						
Data: 30/05/2024				Data: 30/05/2024						

  
**Evaldo Almeida Moraes**  
 Engenheiro Civil  
 RNP 051417303-3

  
 Data: 30/05/2024





RELATÓRIO DIÁRIO DE OBRA		Data	
 CLIENTE: PREFEITURA MUNICIPAL DE SANTALUZ OBJETO: CONSTRUÇÃO DO SHOPPING POPULAR CONTRATO Nº 09/2023		21/05/2024	
CONCORRÊNCIA PÚBLICA Nº 003/2023		NDO: 260	
CATEGORIA		EFETIVO PESSOAL	
SÍMBOLOS		MÃO DE OBRA INDIRETA	
1. Tempo Bom 2. Chama o cond. Trab. 3. Chama o cond. Trab. SERVIÇOS E RECURSOS OCORRÊNCIAS		Gerente de Obra Engenheiro 1 Fac. de Supervisão Aux. Adm. 1 Mestre de obra 1 Encarregado geral	
EXECUÇÃO DE ARMAÇÃO DE PILAR DO VIGA DE ESTRUTURA EXECUÇÃO DE ALVENARIA DE VEDAÇÃO DE BLOCOS CERÂMICOS EXECUÇÃO DE ESTRUTURAS DE CONCRETO ARMADO EXECUÇÃO DE CHAPISCO APLICADO EM ALVENARIAS EXECUÇÃO DE MASSA ÚNICA, PARA RECEBIMENTO DE PINTURA TRANSPORTE COM CAMINHÃO MATERIAL INTERNO INSTALAÇÕES HIDROSSANITÁRIAS INSTALAÇÕES ELÉTRICAS - ELETRODUTO EXECUÇÃO DO REVESTIMENTO DO QUIOSQUE EXECUÇÃO DA PINGADURA EXECUÇÃO DA CALHA DO QUIOSQUE EXECUÇÃO DO RUFO DO QUIOSQUE EXECUÇÃO DO FORRO DE GESSO EXECUÇÃO DO CONCRETO DA PAVIMENTAÇÃO INTERNA		MÃO DE OBRA DIRETA Topógrafo Auxiliar de topografia Pedreiro 20 Auxiliar Geral 25 Canteiro 3 Operador de Motosserra Motorista Motorista Motorista E velozista Motorista Operador de Petrol Operador de Escavadeira 1 Operador de Pa carregadeira Motorista de caminhão 1 Petrol Arreiro 2	
CONSIDERAÇÕES		RESUMO DO EFETIVO	
		EFETIVO DO DIA JORNADA DE TRABALHO NDO DIA NDO ACUMULADO	
OBSERVAÇÕES		EFETIVO E OUBRIMENTOS	
		TIPO QTD. Motorista Leve Camião de 10 toneladas Camião de 15 toneladas Escavadeira Pa carregadeira Cargamã Petrol Pa 200 Placa Vibrolite	
GERENTE DE OBRA		FISCALIZAÇÃO	
Data 21/05/2024		Data 31/05/2024	

  
**Evaldo Almeida Moraes**  
 Engenheiro Civil  
 RNP 051417303-3

  
 \_\_\_\_\_  
 \_\_\_\_\_



RELATÓRIO DIÁRIO DE OBRA				Data: 28/08/2014						
				S	T	X	Q	E	S	D
<b>CLIENTE:</b> PREFEITURA MUNICIPAL DE SANTALUZ <b>OBJETO:</b> CONSTRUÇÃO DO SHOPPING POPULAR <b>CONTRATO Nº:</b> 178/2013 <b>CONCORRÊNCIA PÚBLICA Nº:</b> 008/2013 <b>RDO:</b> 208				<b>EFETIVO PESSOAL</b> <b>CATEGORIA</b> <b>QTDE</b> <b>MÃO DE OBRA INCRÉTA</b>						
<b>Condições climáticas:</b> Manhã: ( 1 ) Tarde: ( 1 ) Noite: ( ) <b>SIMBOLOGIA:</b> 1 - Tempo Bom 2 - Chuva at. cond. Trab. 3 - Chuva at. cond. Trab. <b>SERVIÇOS EXECUTADOS / OCORRÊNCIAS</b>	<b>MÃO DE OBRA INCRÉTA</b> Gerente de Obra Engenheiro 1 Tec. de Segurança Aux. Adm. 1 Mestre de obra 1 Encarregado geral  HR DO DIA  <b>MÃO DE OBRA DIRETA</b> Topógrafo Auxiliar de topografia Pedreiro 20 Ajudante Geral 25 Calceiro Carpinteiro 1 Operador de Máquina Motorista Montador Montador/Eletricista Eletricista Operador de Petrol Operador de Escavadeira 1 Operador de Pá carregadeira Motorista de cuspente 1 Pintor Armação 1  HR DO DIA  <b>RESUMO DO EFETIVO</b> EFETIVO DO DIA JORNADA DE TRABALHO HR DO DIA HR ACUMULADO									
<b>CONSIDERAÇÕES</b>	<b>RESUMO DO EFETIVO</b> EFETIVO DO DIA JORNADA DE TRABALHO HR DO DIA HR ACUMULADO									
<b>OBSERVAÇÕES</b>	<b>EFETIVO EQUIPAMENTOS</b> <b>TIPO</b> <b>QTDE.</b> Veículo Leve Caminhão Munk Caminhão Toca Escavadeira Pá carregadeira Cuspente Petrol PC 200 Plataforma									
<b>GERENTE DE OBRA:</b> Data: 28/08/2014	<b>FISCALIZAÇÃO:</b> Data: 28/08/2014									

Evaldo Almeida Moraes  
 Engenheiro Civil  
 RNP 051417303-3





RELATÓRIO DIÁRIO DE OBRA				Data						
				S	T	Q	G	S	S	D
 CLIENTE: PREFEITURA MUNICIPAL DE SANTALUZ OBJETO: CONSTRUÇÃO DO SHOPPING POPULAR CONTRATO Nº 1780229				CONCORRÊNCIA PÚBLICA Nº 9086028 RDI: 287						
Condições Climáticas: Manhã ( 1 ) Tarde ( 1 ) Noite ( ) SIMBOLOGIA: 1- Tempo Bom 2- Chuva at. cad. Trab. 3- Chuva at. cad. Trab. SERVIÇOS EXECUTADOS / OCORRÊNCIAS				CATEGORIA		EFETIVO PESSOAL				
EXECUÇÃO DE ARMAÇÃO DE PILAR OU VIGA DE ESTRUTURA EXECUÇÃO DE ALVENARIA DE VEDAÇÃO DE BLOCOS CERÂMICOS EXECUÇÃO DE ESTRUTURAS DE CONCRETO ARMADO EXECUÇÃO DE CHAPISCO AFICADO EM ALVENARIAS EXECUÇÃO MASSA ÚNICA, PARA RECEBIMENTO DE PINTURA TRANSPORTE COM CAMINHÃO MATERIAL INTERNO INSTALAÇÕES HIDROSSANITÁRIAS INSTALAÇÕES ELÉTRICAS - ELETRODUTO EXECUÇÃO DO REVESTIMENTO DO QUIOSQUE EXECUÇÃO DA PINGADERIA EXECUÇÃO DA CALHA DO QUIOSQUE EXECUÇÃO DO RUFOS DO QUIOSQUE EXECUÇÃO DO FORRO DE GESSO EXECUÇÃO DO CONCRETO DA PAVIMENTAÇÃO INTERNA				MÃO DE OBRA INDIRETA		QTDE				
				MÃO DE OBRA DIRETA						
CONSIDERAÇÕES				RESUMO DO EFETIVO						
OBSERVAÇÕES				EFETIVO DO DIA		JORNADA DE TRABALHO				
				HI DO DIA		HI ACUMULADO				
				EFETIVO EQUIPAMENTOS		TIPO				
						QTDE				
GERENTE DE OBRA:				FISCALIZAÇÃO:						
Data: 30/06/2024				Data: 30/06/2024						

  
 Evaldo Almeida Moraes  
 Engenheiro Civil  
 RNP 051417303-3

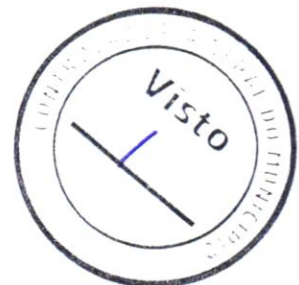





RELATÓRIO DIÁRIO DE OBRA				Data							
				01/06/2024	S	T	Q	Q	S	S	D
CLIENTE: PREFEITURA MUNICIPAL DE SANTALUZ OBJETO: CONSTRUÇÃO DO SHOPPING POPULAR CONTRATO Nº 09/2023				CONCORRÊNCIA PÚBLICA Nº 003/2023				RDO: 269			
Símbolo da Obra: _____ Marca: ( ) _____ Tipo: ( ) _____ 1. Tempo Bom 2. Chuva c/ conv. Tráf. 3. Capota c/ conv. Tráf. BARRAÇÕES E RESCISÃO DE Ocorrências				EFETIVO PESSOAL							
SEM SERVIÇO				MÁO DE OBRA INDIRETA				CATEGORIA: _____ QTD: _____			
				Gerente de Obra Engenheiro Fac. de Segurança Auto. Selo Assunto da obra Encarregado geral							
				REBDO DIA							
				MÁO DE OBRA DIRETA							
				Topógrafo Escrivão de Topografia Pedreiro Apontador Geral Canteiro Carpinteiro Operador de Motocicleta Motorista Motorista e Mecânico Encanador Operador de Pátio Operador de Escavadeira Operador de PA carregadeira Motorista de capamba Pintor Arreiro							
				REBDO DIA							
CONSIDERAÇÕES				RESUMO DO EFETIVO							
				EFETIVO DO DIA JORNADA DE TRABALHO REBDO DIA REACUMULADO							
OBSERVAÇÕES				EFETIVO E EQUIPAMENTOS							
				TIPO: _____ QTD: _____							
				Veículo Leve Caminhão Basculante Caminhão Toco Escavadeira PA carregadeira Capamba Pintor PC 200 Placa Vibratória							
GERENTE DE OBRA: _____ Data: 01/06/2024				FISCALIZAÇÃO: _____ Data: 01/06/2024							

  
**Evaldo Almeida Moraes**  
 Engenheiro Civil  
 RNP 051417303-3

  
 \_\_\_\_\_  
 \_\_\_\_\_  
 \_\_\_\_\_



RELATÓRIO DIÁRIO DE OBRA				Data																
				02/06/2024																
				S	T	Q	Q	S	S	S	S	S	S	S	S	S	S	S	S	S
CLIENTE: PREFEITURA MUNICIPAL DE SANTALUZ OBJETO: CONSTRUÇÃO DO SHOPPING POPULAR CONTRATO Nº: 196/2023				CONCORRÊNCIA PÚBLICA Nº 003/2023																
SIMBOLOGIA: Item 1 ( ) Tarefa 1 ( ) Nota 1 ( )				NDO: 270																
SERVIÇOS E RECLAMAÇÕES: OCORRÊNCIAS				CATEGORIA: QTD:																
SEM SERVIÇO				MÃO DE OBRA INDIRETA																
				Gerente de Obra Engenheiro Fac. de Engenharia Aux. Adm. Encarregado geral																
				MÃO DE OBRA DIRETA																
				Topógrafo Auxiliar de Topografia Pedreiro Ajudante Geral Canteiro Carpinteiro Operador de Motosserra Motorista Montador Montador e Instalador Encarregado Operador de Pneu Operador de Escavadeira Operador de PA carregadeira Motorista de caminhão Pintor Armeiro																
CONSIDERAÇÕES				RESUMO DO EFETIVO																
				EFETIVO DO DIA JORNADA DE TRABALHO NALDO DIA NAACUMULADO																
OBSERVAÇÕES				EFETIVO E EQUIPAMENTOS																
				TIPO QTD.																
				Trilho Leve Camião de Betão Camião de Toco Escavadeira PA carregadeira Camião Pneu PC 200 Pneu Vibrante																
GERENTE DE OBRA:				FISCALIZAÇÃO:																
Data: 02/06/2024				Data: 02/06/2024																

  
**Evaldo Almeida Moraes**  
 Engenheiro Civil  
 RNP 051417303-3

  
 \_\_\_\_\_  
 \_\_\_\_\_







RELATÓRIO DIÁRIO DE OBRA				Data																				
 CLIENTE: PREFEITURA MUNICIPAL DE SANTALUZ OBJETO: CONSTRUÇÃO DO SHOPPING POPULAR CONTRATO Nº 176/2023				04/08/2024 <table border="1"> <tr> <td>S</td><td>T</td><td>Q</td><td>O</td><td>S</td><td>S</td><td>D</td> </tr> <tr> <td></td><td></td><td></td><td></td><td></td><td></td><td></td> </tr> </table>							S	T	Q	O	S	S	D							
S	T	Q	O	S	S	D																		
CONCORRÊNCIA PÚBLICA Nº 003/2023				RDO: 272																				
SERVIÇOS E INCORPORAÇÃO DE OBRAS				CATEGORIA																				
1. Tempo Bruto 2. Chaves e fech. Trab. 3. Chaves e fech. Trab.				QTD																				
SÍMBOLOS				MÃO DE OBRA INDIRETA																				
PORTA DE MADEIRA PARA PINTURA, SEMI-OCIA (LEVE OU MÉDIA), PADRÃO 200x100x25, ESPESSURA DE 1,5CM, (INCLUSIVE DOBRADIÇAS, MONTAGEM E INSTALAÇÃO) DO BATENTE, SEM FECHADURA				Engenheiro 1																				
PORTA DE MADEIRA PARA PINTURA, SEMI-OCIA (LEVE OU MÉDIA), 80x210CM, ESPESSURA DE 1,5CM, (INCLUSIVE DOBRADIÇAS - FORNECIMENTO E INSTALAÇÃO.				Tac. de Sapatilha 1																				
Pátio de granito class. polido, c/ largura = 22 cm, esp = 2 cm (ADM)				Aux. Alm. 1																				
JANELA DE ALUMÍNIO DE CORRER COM 2 FOLHAS PARA VIDROS, COM VIDROS, BATENTE, ACABAMENTO COM ACETATO OU BRILHANTE E FERRAGENS. EXCLUSIVE ALIZAR E CONTRAMARCO. FORNECIMENTO E INSTALAÇÃO.				Mestre de obra 1																				
Pavimentação em bloco de concreto vibropressado, intertravado, cor natural, 10x20cm, e=6cm, 4fun/m2, NBR9781, Fck(min)=35MPa, sob coxim areia grossa				Encarregado geral																				
CONSIDERAÇÕES				MÃO DE OBRA DIRETA																				
OBSERVAÇÕES				Topógrafo																				
OBSERVAÇÕES				Auxiliar de topografia																				
OBSERVAÇÕES				Pedreiro 20																				
OBSERVAÇÕES				Ajustador Geral 25																				
OBSERVAÇÕES				Canteiro																				
OBSERVAÇÕES				Carpinteiro 3																				
OBSERVAÇÕES				Operador de Máquina																				
OBSERVAÇÕES				Montador																				
OBSERVAÇÕES				Montador																				
OBSERVAÇÕES				Montador e Instalador																				
OBSERVAÇÕES				Elétrico																				
OBSERVAÇÕES				Operador de Pintor																				
OBSERVAÇÕES				Operador de Escavadeira 1																				
OBSERVAÇÕES				Operador de Pá carregadeira																				
OBSERVAÇÕES				Motociclista de capômetro 1																				
OBSERVAÇÕES				Pintor																				
OBSERVAÇÕES				Armeiro 2																				
OBSERVAÇÕES				MÃO DE OBRA																				
OBSERVAÇÕES				RESUMO DO EFETIVO																				
OBSERVAÇÕES				EFETIVO DO DIA																				
OBSERVAÇÕES				JORNADA DE TRABALHO																				
OBSERVAÇÕES				MÃO DE OBRA																				
OBSERVAÇÕES				INDICULADO																				
OBSERVAÇÕES				EFETIVO E EQUIPAMENTOS																				
OBSERVAÇÕES				TIPO																				
OBSERVAÇÕES				QTD																				
OBSERVAÇÕES				Veículo Leve																				
OBSERVAÇÕES				Camião de Misto																				
OBSERVAÇÕES				Camião Toco																				
OBSERVAÇÕES				Escavadeira																				
OBSERVAÇÕES				Pá carregadeira																				
OBSERVAÇÕES				Capômetro																				
OBSERVAÇÕES				Pintor																				
OBSERVAÇÕES				PC 210																				
OBSERVAÇÕES				Plataforma																				
OBSERVAÇÕES				DATA DE INÍCIO DA OBRA																				
OBSERVAÇÕES				DATA DE ENCERRAMENTO																				
OBSERVAÇÕES				DATA																				
OBSERVAÇÕES				DATA																				

  
**Evaldo Almeida Moraes**  
 Engenheiro Civil  
 RNP 051417303-3

  
 \_\_\_\_\_  
 \_\_\_\_\_  
 \_\_\_\_\_















RELATÓRIO DIÁRIO DE OBRA				Data						
 <b>CLIENTE: PREFEITURA MUNICIPAL DE SANTALUZ</b> <b>OBJETO: CONSTRUÇÃO DO SHOPPING POPULAR</b> <b>CONTRATO Nº: 076/2023</b>				09/06/2024						
				S	T	Q	Q	S	S	D
CONCORRÊNCIA PÚBLICA Nº 003/2023				RDO: 277		EFETIVO PESSOAL				
CATEGORIA				QTD						
MÃO DE OBRA INDIRETA										
Gerente de Obra Inspetores Téc. de Supervisão Aux. Adm. Desista de obra Encarregado geral										
MÃO DE OBRA DIRETA										
Trazedor Auxiliar de topografia Pedreiro Ajudante Geral Caldeiro Carpinteiro Operário de Mão-branca Montador Montador & Instalador Estaleiro Operário de Pintar Operário de Escalador Operário de Pá carregadora Montador de caçamba Pintor Arrebitador										
RESUMO DO EFETIVO										
EFFECTIVO DO DIA										
JORNADA DE TRABALHO										
MÃO DE OBRA ACUMULADO										
EQUIPAMENTOS										
TIPO				QTD						
Veículo Leve										
Caminhão Black										
Caminhão Toco										
Escavadeira										
Pá carregadeira										
Caçamba										
Párol										
PC 200										
Placa Vibratória										
OBSERVAÇÕES										
CONSIDERAÇÕES										
SEM SERVIÇO										
SÍMBOLOS										
Marca ( ) Tipo ( ) 1. Terra Bom 2. Chão de cova. Trak. 3. Chova e covas. Trak. SERVIÇOS E RECURSOS OCORRENCIAS										
GÊNERO DE OBRA:				FINALIZAÇÃO						
Data: 09/06/2024				Data: 09/06/2024						

  
**Evaldo Almeida Moraes**  
 Engenheiro Civil  
 RNP 051417303-3

  
 Data: 09/06/2024





RELATÓRIO DIÁRIO DE OBRA				Data										
				16/06/2024										
				S	T	Q	Q	S	S	D				
<p>CLIENTE: PREFEITURA MUNICIPAL DE SANTALUZ</p> <p>OBJETO: CONSTRUÇÃO DO SHOPPING POPULAR</p> <p>CONTRATO Nº: 026/2023</p> <p>CONCORRÊNCIA PÚBLICA Nº: 003/2023</p> <p>Nº DO: 279</p> <p>CATEGORIA: MÁO DE OBRA INQUETA</p> <p>QTD: 1</p>				<p>EFETIVO PESSOAL</p> <p>Gerente de Obra</p> <p>Engenheiro</p> <p>Téc. de Segurança</p> <p>Aux. Adm.</p> <p>Desenho de obra</p> <p>Encarregado geral</p>										
<p>ESCAVAÇÃO MECANIZADA PARA VIGA BALDRAME COM MINI-ESCAVADEIRA (INCLUINDO ESCAVAÇÃO PARA COLOCAÇÃO DE FORMAS);</p> <p>LASTRO DE CONCRETO MAGRO, AFUGADO EM BLOCOS DE CORDAMENTO DO SAPATAS, ESPESURA DE 5 CM.</p> <p>EXECUÇÃO DE ESTRUTURAS DE CONCRETO ARMADO, PARA EDIFICAÇÃO INSTITUCIONAL TERREA, FCK = 25 MPa. AF_01/2017</p> <p>Bloco cordão tipo "u" (caixa) 8x18x18cm</p> <p>IMPERMEABILIZAÇÃO DE SUPERFÍCIE COM EMULSÃO ASFÁLTICA, 2 DEMÃOS</p> <p>EXECUÇÃO DE ESTRUTURAS DE CONCRETO ARMADO, PARA EDIFICAÇÃO INSTITUCIONAL TERREA, FCK = 25 MPa.</p> <p>Pavimentação em bloco de concreto vibropressado, intarejado, cor natural, 10x20cm, e=6cm, 46un/m<sup>2</sup>, NBR 9781, Fck(mín)=35MPa, sob coxim areia grossa</p>				<p>MÃO DE OBRA INQUETA</p> <p>MÃO DE OBRA DIRETA</p> <p>Tranógrafo</p> <p>Auxiliar de topografia</p> <p>Medidor</p> <p>Assistente Geral</p> <p>Calculista</p> <p>Carroceiro</p> <p>Operador de Motosserra</p> <p>Motosserra</p> <p>Motosserra</p> <p>Motosserra e motosserra</p> <p>Elétrico</p> <p>Operador de betão</p> <p>Operador de Escavadeira</p> <p>Operador de PA carregadeira</p> <p>Motorista de caminhão</p> <p>Pintor</p> <p>Arrebeiro</p>										
CONSIDERAÇÕES				RESUMO DO EFETIVO										
OBSERVAÇÕES				EFE TIVO DO DIA										
				JORNAL DE TRABALHO										
				MÊS DO DIA										
				MÁXIMO ACUMULADO										
				EFETIVO EQUIPAMENTOS										
				TIPO										
				QTD.										
				Veículo Leve										
				Caminhão 3500kg										
				Caminhão 7000										
				Escavadeira										
				PA carregadeira										
				Caminhão										
				Páteo										
				PC 200										
				Placa Vibratória										
GENTE DE OBRA:				FINALIZAÇÃO:										
Data: 16/06/2024				Data: 16/06/2024										

  
 Evaldo Almeida Moraes  
 Engenheiro Civil  
 RNP 051417303-3

  
 \_\_\_\_\_  
 \_\_\_\_\_  
 \_\_\_\_\_



RELATÓRIO DIÁRIO DE OBRA				Data								
				11/08/2024	S	X	T	O	Q	S	S	D
CLIENTE: PREFEITURA MUNICIPAL DE SANTALUZ OBJ. E TO.: CONSTRUÇÃO DO SHOPPING POPULAR CONTRATATO Nº: 09/2023 CONCORRÊNCIA PÚBLICA Nº 003/2023 Nº de: 279				EFETIVO PESSOAL								
CATEGORIA: MÃO DE OBRA INDIRETA QTD:												
SÍMBOLOS:				Gerente de Obra Engenheiro 1 Tac. de topografia Aux. topo 1 Mont. de obra 1 Escarregador geral								
ESCAVAÇÃO MECANIZADA PARA VIGA BALDRAME COM MINI-ESCAVADEIRA (INCLUINDO ESCAVAÇÃO PARA COLOCAÇÃO DE FORMAS). LASTRO DE CONCRETO M30, AFUNDADO EM BLOCOS DE CORDÃO DE SAPATAS, ESPESURA DE 8 CM. EXECUÇÃO DE ESTRUTURAS DE CONCRETO ARMADO, PARA EDIFICAÇÃO INSTITUCIONAL TERREA, FCK = 25 MPa. AF_01/2017 Bloco cerâmico tipo "L" (câmara) 8x18x18cm IMPERMEABILIZAÇÃO DE SUPERFÍCIE COM EMULSÃO ASFÁLTICA, 2 DEMÃOS EXECUÇÃO DE ESTRUTURAS DE CONCRETO ARMADO, PARA EDIFICAÇÃO INSTITUCIONAL TERREA, FCK = 25 MPa. Pavimentação em bloco de concreto vibropressado, intertravado, cor natural, 20x20cm, esp. 6cm, 46un/m², NBR 9781, Fck(mín)=35MPa, sob coxim areia grossa				MÃO DE OBRA DIRETA Topógrafo Auxiliar de topografia Pedreiro 20 Auxiliar Geral 25 Escavador Carpineteiro 3 Operador de Motosserra Motorista Montador Montador e leiloeiro Eletricista Operador de Páteo Operador de Escavadeira Operador de Pá carregadeira Mecânico de escavador Motor 1 Arrocador 2								
CONSIDERAÇÕES				RESUMO DO EFETIVO								
				EFETIVO DO DIA JORNADA DE TRABALHO INÍCIO DA TÉRMINO DA								
OBSERVAÇÕES				EFETIVO E EQUIPAMENTOS								
				TIPO QTD Veículo Leve Caminhão Truck Caminhão Toco Escavadeira Pá carregadeira Carpineteiro Páteo PC 200 Placa Vibração								
GERENTE DE OBRA:				FISCALIZAÇÃO:								
Data: 11/08/2024				Data: 11/08/2024								

  
**Evaldo Almeida Moraes**  
 Engenheiro Civil  
 RNP 051417303-3

  
 \_\_\_\_\_  
 \_\_\_\_\_



RELATÓRIO DIÁRIO DE OBRA				Data: 12/06/2024							
CLIENTE: PREFEITURA MUNICIPAL DE SANTALUZ				E F E T I V O P E R S O A L							
OBJETO: CONSTRUÇÃO DO SHOPPING POPULAR				C A T E G O R I A							
CONTRATO Nº: 08/2023				Q T D E							
CONCORRÊNCIA PÚBLICA Nº 003/2023				M A O D E O B R A I N D I R E T A							
R O C O: 290				G e r e n t e d e O b r a							
M A N H Ã				E n g e n h e i r o							
T a r d e				T e c. de Segurança							
N o i t e				A x i s A d m							
S E M B O L O G I A				M a e s t r o d e o b r a							
1. Tempo Bom				E s c a n t o r e g i s t r a d o p e r a							
2. Chove e cond. Trib.											
3. Chuva e cond. Trib.											
S E R V I Ç O S E N E C E S S I T A D O S / O C O R R Ê N C I A S											
<p>ESCAVAÇÃO MECANIZADA PARA VIGA BALDRAME COM MINI-ESCAVADEIRA (INCLUINDO ESCAVAÇÃO PARA COLOCAÇÃO DE FORMAS);</p> <p>LASTRO DE CONCRETO MAGRO, APLICADO EM BLOCOS DE CORDÃO OU SAPATAS, ESPESURA DE 3 CM.</p> <p>EXECUÇÃO DE ESTRUTURAS DE CONCRETO ARMADO, PARA EDIFICAÇÃO INSTITUCIONAL TERREA, FOX = 25 MPA. AF_01/2017</p> <p>Bloco cerâmico tipo "u" (canal) 8x18x13cm</p> <p>IMPERMEABILIZAÇÃO DE SUPERFÍCIE COM EMULSÃO ASFÁLTICA, 2 DEMÃOS</p> <p>EXECUÇÃO DE ESTRUTURAS DE CONCRETO ARMADO, PARA EDIFICAÇÃO INSTITUCIONAL TERREA, FOX = 25 MPA.</p> <p>Pavimentação em bloco de concreto vibropressado, intertravado, cor natural, 10x20cm, esp: 4cm, 48un/m<sup>2</sup>, NBR7781, Fc&lt;sub&gt;min&lt;/sub&gt;=35MPa, sob coxim areia grossa</p>				<p>Gerente de Obra</p> <p>Engenheiro 1</p> <p>Tec. de Segurança</p> <p>Ax. Adm 1</p> <p>Mestre de obra</p> <p>Escantor registrado</p>							
				<p>HR DO DIA</p>							
				<p>M A O D E O B R A D I R E T A</p>							
				<p>Topógrafo</p> <p>Auxiliar de topografia</p> <p>Pedreiro 20</p> <p>Ajudante Geral</p> <p>Caldeiro</p> <p>Carroceiro 3</p> <p>Operador de Motosserra</p> <p>Mateiros</p> <p>Montador</p> <p>Montador e mecânico</p> <p>Eletricista</p> <p>Operador de Pneu</p> <p>Operador de Escavadeira</p> <p>Operador de Pa. controlada</p> <p>Mecânico de caminhão</p> <p>Pneiro</p> <p>Armador 2</p>							
				<p>HR DO DIA</p>							
CONSIDERAÇÕES				RESUMO DO EFETIVO							
				<p>EFETIVO DO DIA</p> <p>JORNADA DE TRABALHO</p> <p>HR DO DIA</p> <p>HR ACUMULADO</p>							
OBSERVAÇÕES				EFETIVO E EQUIPAMENTOS							
				<p>T I P O</p> <p>Q T D E</p> <p>Veículo Leve</p> <p>Contêiner Black</p> <p>Camionete Toco</p> <p>Escavadeira</p> <p>Motosserra</p> <p>Cangalha</p> <p>Pneu</p> <p>PC 200</p> <p>Placa Vibratória</p>							
GERENTE DE OBRA:				REALIZAÇÃO:							
Data: 12/06/2024				Data: 12/06/2024							

  
**Evaldo Almeida Moraes**  
 Engenheiro Civil  
 RNP 051417303-3

  
 \_\_\_\_\_  
 \_\_\_\_\_  
 \_\_\_\_\_







RELATÓRIO DIÁRIO DE OBRA				Data							
				14/06/2024	S	T	Q	Q	S	S	D
CLIENTE: PREFEITURA MUNICIPAL DE SANTALUZ OBJETO: CONSTRUÇÃO DO SHOPPING POPULAR CONTRATO Nº 076/2023 CONCORRÊNCIA PÚBLICA Nº 003/2023 NDO: 202				EFFECTIVO PESSOAL							
CATEGORIA				CATEGORIA				QTD			
SMBOLÓGICA				MÃO DE OBRA INDIRETA							
1. Terço Rem 2. Chão e com. Trab. 3. Caixa e com. Trab.				Gerente de Obra							
SERVIÇOS E REQUISITOS OCORRÊNCIAS				Engenheiro 1							
ESCAVAÇÃO MECANIZADA PARA VISA BALIZAGEM COM MINI ESCAVADORA (INCLINDO ESCAVAÇÃO PARA COLOCAÇÃO DE FORMAS).				Téc. de topografia 1							
LASTRO DE CONCRETO MAGRO, APLICADO EM BLOCOS DE CORDOÃO OU SAPATAS, ESPESURA DE 3 CM.				Ass. Jda 1							
EXECUÇÃO DE ESTRUTURAS DE CONCRETO ARMADO, PARA EDIFICAÇÃO INSTITUCIONAL TERREA, FCK = 25 MPa. AF_D/2017				Mestre de obra 1							
Bloco cerâmico tipo "u" (calha) 9x19x19cm				Encarregado geral							
IMPERMEABILIZAÇÃO DE SUPERFÍCIE COM EMULSÃO ASFÁLTICA, 2 DEMÃOS											
EXECUÇÃO DE ESTRUTURAS DE CONCRETO ARMADO, PARA EDIFICAÇÃO INSTITUCIONAL TERREA, FCK = 25 MPa.											
Pavimentação em bloco de concreto vibropressado, intertravado, cor natural, 10x20cm, esp. 4cm, 40un/m2, NBR 9781, Fck(min)=35MPa, sob cam. areia grossa											
				MÃO DE OBRA							
				MÃO DE OBRA DIRETA							
				Topógrafo							
				Ass. de topografia							
				Pedreiro 20							
				Ajudante Geral 25							
				Carpinteiro 3							
				Operário de Motosserra							
				Motorista							
				Montador e Mecânico							
				Eletrecista							
				Operador de Patrol							
				Operador de Escavadeira 1							
				Operador de Pa correadeira 1							
				Mecânico de caminhão 1							
				Pintor							
				Armeiro 2							
				MÃO DE OBRA							
				RESUMO DO EFETIVO							
CONSIDERAÇÕES				EFFECTIVO DA JORNADA DE TRABALHO							
				MÃO DE OBRA							
				MÃO ACUMULADO							
OBSERVAÇÕES				EFFECTIVO EQUIPAMENTOS							
				TIPO							
				QTD							
				Módulo Levant							
				Caminhão 3000							
				Caminhão Toco							
				Escavadeira							
				Pa correadeira							
				Caminhão							
				Patrol							
				PC 200							
				Máquina Vibratória							
GÊNERO DE OBRA:				REALIZAÇÃO							
Data: 14/06/2024				Data: 14/06/2024							

  
**Evaldo Almeida Moraes**  
 Engenheiro Civil  
 RNP 051417303-3

  
 PREFEITURA MUNICIPAL DE SANTALUZ  
 SECRETARIA DE OBRAS E SERVIÇOS PÚBLICOS







RELATÓRIO DIÁRIO DE OBRA				Data						
 CLIENTE: PREFEITURA MUNICIPAL DE SANTALUZ OBJETO: CONSTRUÇÃO DO SHOPPING POPULAR CONTRATO Nº: 09.2023				16/06/2024						
CONCORRÊNCIA PÚBLICA Nº 003/2023				ADIC: 284						
CATEGORIA				OTDE						
MÃO DE OBRA INDIRETA				MÃO DE OBRA DIRETA						
SEM SERVIÇO				Gerente de Obra Engenheiro Fac. de Segurança Ass. Adm. Mestre de obra Encarregado geral						
				IN DO DIA						
				MÃO DE OBRA DIRETA						
				Topógrafo Auxiliar de topografia Pedreiro Moldador Geral Carpinteiro Carpinteiro Operador de Motosserra Motosserra Motorista Montador E. Mecânica Encarregado Operador de Trator Operador de Escavadeira Operador de Pá carregadeira Motorista de capamba Pácar Arrastor						
				IN DO DIA						
				RESUMO DO EFETIVO						
				EFETIVO DO DIA JORNADA DE TRABALHO IN DO DIA IN ACUMULADO						
				EFETIVO E EQUIPAMENTOS						
				TIPO						
				OTDE						
OBSERVAÇÕES				Veículo Lave Camião de Moinho Camião de Toca Escavadeira Pá carregadeira Capamba Pácar PC 300 Placa Veículo						
GERENTE DE OBRA:				REALIZAÇÃO						
Data: 16/06/2024				Data: 16/06/2024						

Evaldo Almeida Moraes  
 Engenheiro Civil  
 RNP 051417303-3

[Handwritten signature and notes in blue ink]



RELATÓRIO DIÁRIO DE OBRA				Data								
				17/06/2024	X							
				S	T	Q	Q	S	S	D		
<b>CLIENTE:</b> PREFEITURA MUNICIPAL DE SANTALUZ <b>OBJETO:</b> CONSTRUÇÃO DO SHOPPING POPULAR <b>CONTRATO Nº:</b> 176/2023 <b>CONCORRÊNCIA PÚBLICA Nº:</b> 063/2023 <b>RDO:</b> 285				<b>EFETIVO PESSOAL</b> <b>CATEGORIA</b> <b>QTD</b>								
<b>Simbologia</b> 1- Tempo Rem    2- Chave e cont. Trab.    3- Chave e cont. Trab.				<b>MÃO DE OBRA DIRETA</b>								
<b>SERVIÇOS E RECURSOS OCORRIDOS</b> ESCAVAÇÃO MECANIZADA PARA VIGA BALDRAME COM MONT. ESCAVADORA (INCLUINDO ESCAVAÇÃO PARA COLOCAÇÃO DE FORMAS). LASTRO DE CONCRETO MAGRO, APLICADO EM BLOCOS DE CORDÃO OU SAPATAS, ESPESURA DE 3 CM. EXECUÇÃO DE ESTRUTURAS DE CONCRETO ARMADO, PARA EDIFICAÇÃO INSTITUCIONAL TERREA, FCK = 25 MPa. AF_01/2017 Bloco cerâmico tipo "u" (caixa) 9x19x19cm IMPERMEABILIZAÇÃO DE SUPERFÍCIE COM EMULSÃO ASFÁLTICA, 2 DEMÃOS EXECUÇÃO DE ESTRUTURAS DE CONCRETO ARMADO, PARA EDIFICAÇÃO INSTITUCIONAL TERREA, FCK = 25 MPa. CHAPISCO APLICADO EM ALVENARIAS E ESTRUTURAS DE CONCRETO INTERNAS, COM COQUE DE PEDREIRO. ARGAMASSA TRAÇO 1:1 COM PREPARO EM BETONERA 400L. FORRO EM PLACAS DE GESSO, PARA AMBIENTES RESIDENCIAIS. Pavimentação em bloco de concreto vibropressado, intertravado, cor natural, 30x20cm, e=6cm, 46un/m <sup>2</sup> , NBR 9781, Fck(min)=95MPa, sob coxim areia grossa compactada e/ou placa vibratória, e/ou coxim, 14cm, 14un/m <sup>2</sup> areia fina. PAVIMENTAÇÃO EM CONCRETO, COM ESPESURA DE 7 CM, COM ACABAMENTO FEITO UTILIZANDO ALISADORA DE CONCRETO (HELICOPTERO), INCLUINDO TELA DE AÇO SOLDADA REFORÇADA CABO, Q198 (3,11 KG/M <sup>2</sup> ), DIÂMETRO DO FIO 5,0 MM, LARGURA = 2,45 M, ESPAÇAMENTO DA MALHA = 30 X 30 CM, JUNTA DE DILATAÇÃO EM PVC A CADA 2,00 M, CONCRETO FCK = 20				<b>MÃO DE OBRA</b> Engenheiro 1 Tec. de Topografia 1 Aux. Adm. 1 Mestre de obra 1 Encarregado geral								
<b>CONSIDERAÇÕES</b>				<b>MÃO DE OBRA DIRETA</b> Topógrafo Auxiliar de topografia Pedreiro 26 Operário Geral 26 Carretilha 3 Operário de Motosserra Motosserra Montador Montador e Motosserra Elétrico Operário de Pintar Operário de Escavadeira 1 Operário de M3 correteira Motosserra de capotado 1 Plator Armador 2								
<b>OBSERVAÇÕES</b>				<b>RESUMO DO EFETIVO</b> RESUMO DO DIA ZONA DE TRABALHO Nº DO DIA Nº ACUMULADO								
<b>EFETIVO E EQUIPAMENTOS</b>				TIPO      QTD. Máquina Leve Capotado Motoc Capotado Tron Escavadeira M3 correteira Capotado Plator PVC 200 Placa Vibratória								
<b>DATA DE EMISSÃO DO RELATÓRIO:</b> 17/06/2024				<b>LOCALIZAÇÃO:</b>								
<b>DATA:</b> 17/06/2024				<b>DIÁRIO:</b> 17/06/2024								

  
**Evaldo Almeida Moraes**  
 Engenheiro Civil  
 RNP 051417303-3

  
 PREFEITURA MUNICIPAL DE SANTALUZ  
 SECRETARIA DE OBRAS E SERVIÇOS PÚBLICOS  
 Nº 24.500.211/2024









RELATÓRIO DIÁRIO DE OBRA				Data									
				20/06/2024									
CLIENTE: PREFEITURA MUNICIPAL DE SANTALUZ				E F E T I V O									
OBJETO: CONSTRUÇÃO DO SHOPPING POPULAR				P E S S O A L									
CONTRATO Nº: 176/2023				C A T E G O R I A									
CONCORRÊNCIA PÚBLICA Nº: 003/2023				M A O D E O B R A D I R E T A									
ADQ: 200				Q T D E									
SIMBOLÓGIA													
1. Tempo Bom 2. Chove o cont. Trab. 3. Chove o cont. Trab.				S e r v i c o s d e O b r a									
SERVIÇOS E RECURSOS (OCORRÊNCIAS)													
<p>ESCAVAÇÃO MECANIZADA PARA VIGA BALDRAME COM MINI-ESCALADEIRA (INCLUIDO ESCAVAÇÃO PARA COLOCAÇÃO DE FORMAS);</p> <p>LASTRO DE CONCRETO MAGRO, APLICADO EM BLOCOS DE CORCAMENTO OU SAPATAS, ESPESURA DE 9 CM;</p> <p>EXECUÇÃO DE ESTRUTURAS DE CONCRETO ARMADO, PARA EDIFICAÇÃO INSTITUCIONAL TÉRREA, FCK = 25 MPa. AF_0,1/2017</p> <p>Bloco cerâmico tipo "u" (calha) 8x18x18cm</p> <p>IMPERMEABILIZAÇÃO DE SUPERFÍCIE COM EMULSÃO ASFÁLTICA, 2 DEMÃOS</p> <p>EXECUÇÃO DE ESTRUTURAS DE CONCRETO ARMADO, PARA EDIFICAÇÃO INSTITUCIONAL TÉRREA, FCK = 25 MPa.</p> <p>CHAPISCO APLICADO EM ALVENARIAS E ESTRUTURAS DE CONCRETO INTERNAS, COM COLHER DE PEDREIRO. ARGAMASSA TRAÇO 1:1:3 COM PREPARO EM BETONEIRA 400L.</p> <p>FORRO EM PLACAS DE GESSO, PARA AMBIENTES RESIDENCIAIS.</p> <p>Pavimentação em bloco de concreto vibropressado, intertravado, cor natural, 10x20cm, esp=6cm, 46un/m<sup>2</sup>, NBR 9781, Fck(min)=95MPa, sob cosm' areia grossa compactada c/ placa vibratória, 4(comp.)+8cm, 14(unidade) c/ areia fina.</p> <p>PAVIMENTAÇÃO EM CONCRETO, COM ESPESURA DE 7 CM, COM ACABAMENTO FIBTO UTILIZANDO ALISADORA DE CONCRETO (HELICOPTERO), INCLUIDO TELA DE AÇO SOLDADA RELEVURADA C600, Q188 (3,11 KG/M<sup>2</sup>), DIÂMETRO DO FIO 5,0 MM, LARGURA = 2,45 M, ESPAÇAMENTO DA MALHA = 30 X 30 CM, JUNTA DE DILATAÇÃO EM PVC A CADA 2,00 M, CONCRETO FCK = 20</p>				<p>Engenheiro 1</p> <p>Téc. de Segurança 1</p> <p>Ass. Adm. 1</p> <p>Motorista 1</p> <p>Encarregado geral</p>									
<p>IN DO DIA</p>				<p>MÃO DE OBRA DIRETA</p> <p>Topógrafo</p> <p>Assist. de Topógrafo</p> <p>Pedreiro 20</p> <p>Aplicador Geral 25</p> <p>Capoteiro</p> <p>Operador de Motosserra 3</p> <p>Motorista</p> <p>Operador Elétrico</p> <p>Montador Elétrico</p> <p>Elétrico</p> <p>Operador de Páteo</p> <p>Operador de Escavadeira 1</p> <p>Operador de 08 carregadeira</p> <p>Motorista de capoteiro 1</p> <p>Plator</p> <p>Arreioiro 2</p>									
<p>CONSIDERAÇÕES</p>				<p>RESUMO DO EFETIVO</p> <p>E F E T I V O D O D I A</p> <p>JORNADA DE TRABALHO</p> <p>IN DO DIA</p> <p>IN ACUMULADO</p>									
<p>OBSERVAÇÕES</p>				<p>E F E T I V O E E Q U I P M E N T O S</p> <p>T I P O</p> <p>Q T D E</p> <p>Veículo Leve</p> <p>Carregador Minicam</p> <p>Carregador Trator</p> <p>Escavadeira</p> <p>Plac carregadeira</p> <p>Capoteiro</p> <p>Plator</p> <p>PVC 200</p> <p>Placa Vibratória</p>									
<p>DESCRIÇÃO DE OBRA:</p> <p>Data: 20/06/2024</p>				<p>FISCALIZAÇÃO:</p> <p>Data: 20/06/2024</p>									

  
**Evaldo Almeida Moraes**  
 Engenheiro Civil  
 RNP 051417303-3

  
 Data: 20/06/2024  
 Assinatura:



RELATÓRIO DIÁRIO DE OBRA				Data										
 CLIENTE: PREFEITURA MUNICIPAL DE SANTALUZ OBJETO: CONSTRUÇÃO DO SHOPPING POPULAR CONTRATO Nº: 476/2023				21/06/2024										
				S	T	O	Q	S	S	D				
CONCORRÊNCIA PÚBLICA Nº 003/2023				ESTATVO PESSOAL										
RDO: 289				CATEGORIA			QTD							
CATEGORIA: Maná ( ) Taxa ( ) Nota ( ) SÍMBOLOGIA: 1. Terra Brm 2. Chave d' água. Trab. 3. Chave d' água. Trab. SERRAÇÕES VERTICAIS (OCORRÊNCIAS)				MÃO DE OBRA INDIRETA										
ESCAVAÇÃO MECANIZADA PARA VIGA BALDRAME COM MINI-EXCAVADORA (INCLUINDO ESCAVAÇÃO PARA COLOCAÇÃO DE FORMAS). LASTRO DE CONCRETO MAGRO, AFUCADO EM BLOCOS DE CORGAMENTO OU SAPATAS, ESPESURA DE 9 CM. EXECUÇÃO DE ESTRUTURAS DE CONCRETO ARMADO, PARA EDIFICAÇÃO INSTITUCIONAL TERREA, FCK = 25 MPA. AF_01/2017 Bloco cerâmico tipo "u" (caixa) 8x18x18cm IMPERMEABILIZAÇÃO DE SUPERFÍCIE COM EMULSÃO ASFÁLTICA, 2 DEMÃOS EXECUÇÃO DE ESTRUTURAS DE CONCRETO ARMADO, PARA EDIFICAÇÃO INSTITUCIONAL TERREA, FCK = 25 MPA. CHAPISCO AFUCADO EM ALVENARIAS E ESTRUTURAS DE CONCRETO INTERNAS, COM COLHER DE PEDREIRO. ARBAMASSA TRAÇO 1:3 COM PREPARO EM BETONEIRA 400L. FORRO EM PLACAS DE GESSO, PARA AMBIENTES RESIDENCIAIS. Pavimentação em bloco de concreto vibropressado, intertravado, cor natural. 30x20cm, esp=6cm, 44un/m2, NBR9781, Fck(min)=85MPa, sob coxim areia grossa compactada c/ placa vibratória, esp=10cm, rejuntado c/ areia fina. PAVIMENTAÇÃO EM CONCRETO, COM ESPESURA DE 7 CM, COM A CARAMENTO FIBTO UTILIZANDO ALISADORA DE CONCRETO (HELICOPTERO), INCLUIDO TEIA DE AÇO SOLDADA NERVURADA CABO, Q188 (8,11 KG/M2), DIAMETRO DO FIO 5,0 MM, LARGURA = 2,45 M, ESPAÇAMENTO DA MALHA = 20 X 30 CM, JUNTA DE DILATAÇÃO EM PVC A CADA 2,00 M, CONCRETO FCK = 20				Gerente de Obra Engenheiro 1 Tec. de Engenharia Aux. Adm. 1 Mestre de obra 1 Escarregado gen #										
				MÃO DE OBRA DIRETA										
				Topógrafo Auxiliar de topografia Pedreiro 20 Ajudante Geral 20 Canteiro Carpinteiro 3 Operador de Motosserra Motorista Instalador Instalador Elétrica Encanador Operador de Petrol Operador de Escavadeira 1 Operador de Pó carregadeira 1 Motorista de caçamba Pintor Arreiro 2										
				MÃO DE OBRA										
				RESUMO DO EFETIVO										
				EFETIVO DO DIA JORNADA DE TRABALHO MÃO DE OBRA MÃO DE OBRA CUMULADO										
				EFETIVOS E OUBRIMENTOS										
				TIPO QTD Váciú Leve Caminhão Mixto Caminhão Toco Escavadeira Pó carregadeira Canteiro Petrol PC 200 Placa Vibratória										
				OBSERVAÇÕES										
				FISCALIZAÇÃO				Data: 21/06/2024						

  
**Evaldo Almeida Moraes**  
 Engenheiro Civil  
 RNP 051417303-3

  
 Data: 21/06/2024















RELATÓRIO DIÁRIO DE OBRA		Data							
		26/06/2024	S	T	Q	Q	S	S	D
<b>CLIENTE:</b> PREFEITURA MUNICIPAL DE SANTALUZ <b>OBJETO:</b> CONSTRUÇÃO DO SHOPPING POPULAR <b>CONTRATO Nº:</b> 196/2023 <b>CONCORRÊNCIA PÚBLICA Nº:</b> 003/2023 <b>INDO:</b> 294		<b>EFE TIVO PESSOAL</b> <b>CATEGORIA</b> <b>QTD</b> <b>MÃO DE OBRA DIRETA</b>							
<b>SIMBOLOGIA</b> 1. Tempo Bom 2. Chove o com. Trab. 3. Chove n. com. Trab.		<b>SERVIÇOS E REQUISITOS - OCORRÊNCIAS</b> Escavação mecânica para via baldrame com mini-escavadeira (incluindo escavação para colocação de formas). Lastro de concreto magro, aplicado em blocos de corcamento ou sapatas, espessura de 9 cm. Execução de estruturas de concreto armado, para edificação institucional térrea, FCK = 25 MPa, AF_0,1/20.17 Bloco cerâmico tipo "u" (calha) 9x19x19cm Impermeabilização de superfície com emulsão asfáltica, 2 demãos Execução de estruturas de concreto armado, para edificação institucional térrea, FCK = 25 MPa. Chapisco aplicado em alvenarias e estruturas de concreto internas, com colher de pedreiro. Argamassa traço 1:1:9 com preparo em betonbra 400. Forro em placas de gesso, para ambientes residenciais. Pavimentação em bloco de concreto vibrado, intertravado, natural, 10x20cm, esp. 6cm, 46un/m <sup>2</sup> , NBR 9781, Fck(mín)=95MPa, sob cam. areia grossa Pavimentação em concreto, com espessura de 7 cm, com acabamento feito utilizando alisadora de concreto (helicopter), incluindo tela de aço soldada nervurada C60, Q196 (8,11 kg/m <sup>2</sup> ), diâmetro do fio 5,0 mm, largura = 2,45 m, espaçamento da malha = 10 x 10 cm, junta de dilatação em PVC a cada 2,00 m, concreto FCK = 20							
		<b>MÃO DE OBRA</b> Engenheiro 1 Insp. de Segurança 1 Aux. Adm. 1 Mestre de obra 1 Encarregado geral							
		<b>MÃO DE OBRA</b> IN DO DIA <b>MÃO DE OBRA DIRETA</b> Topógrafo Auxiliar de topógrafo Pedreiro 25 Ajudante Geral 25 Canteiro 3 Operador de Motosserra Montador Montador E. Mecânica Eletricista Operador de Petrol Operador de Escavadeira 1 Operador de Pa. carreadora Montador de cacos de Pintor Armeiro 2							
		<b>RESUMO DO EFETIVO</b> EFE TIVO DO DIA JORNADA DE TRABALHO IN DO DIA IN ALICERTEADO							
<b>CONSIDERAÇÕES</b>		<b>EFE TIVO E EQUIPAMENTOS</b> <b>QTD</b> Veloc. Lave Canteiro Block Canteiro Toco Escavadeira Pa. carreadora Canteiro Trator PC 200 Placa Vibrante							
<b>OBSERVAÇÕES</b>									
<b>DESCRIÇÃO DE OBRA</b>		<b>FISCALIZAÇÃO</b> Data: 26/06/2024 Data: 26/06/2024							

  
**Evaldo Almeida Moraes**  
 Engenheiro Civil  
 RNP 051417303-3

  
 Data: 26/06/2024  
 Data: 26/06/2024



RELATÓRIO DIÁRIO DE OBRA				Data								
				27	28	29	30	31	01	02	03	04
<b>CLIENTE:</b> PREFEITURA MUNICIPAL DE SANTALUZ <b>OBJETO:</b> CONSTRUÇÃO DO SHOPPING POPULAR <b>CONTRATO Nº:</b> 076/2023 <b>CONCORRÊNCIA PÚBLICA Nº:</b> 003/2023 <b>MOA:</b> 295				<b>EFETIVO PESSOAL</b> CATEGORIA QTD <b>MÃO DE OBRA DIRETA</b> Gerente de Obra Engenheiro 1 Tec. de Segurança Aux. Geral 1 Mestre de obra 1 Encarregado geral  <b>MÃO DE OBRA</b>  <b>MÃO DE OBRA DIRETA</b> Topógrafo Auxiliar de Topografia 20 Pedreiro 20 Apurador Geral 25 Carpinteiro 3 Operador de Motoniveladora Motorista Operador Operador e Mecânica Eletricista Operador de Patrulha Operador de Pa Carregadeira 1 Operador de Carregador 1 Pintor Armador 2								
<b>DESCRIÇÃO DE OBRAS:</b> 1. Terço Bem 2. Chave e cons. Trab. 3. Chave e cons. Trab. <b>SERVIÇOS EXECUTADOS (COMERCIAIS)</b> ESCAVACÃO MECANIZADA PARA VÁRIA BALIZAGEM COM MINI-ESCAVADORA (INCLUINDO ESCAVACÃO PARA COLOCAÇÃO DE ROSNEMAS). LASTRO DE CONCRETO MARMO, APLICADO EM BLOCOS DE CORAMIMENTO OU SAPATAS, ESPESURA DE 9 CM. EXECUÇÃO DE ESTRUTURAS DE CONCRETO ARMADO, PARA EDIFICAÇÃO INSTITUCIONAL TERREA, FCK = 25 MPa, AF_0,1/2017 Bloco cerâmico tipo "u" (caixa) 8x18x18cm IMPERMEABILIZAÇÃO DE SUPERFÍCIE COM EMULSÃO ASFÁLTICA, 2 DEMÃOS EXECUÇÃO DE ESTRUTURAS DE CONCRETO ARMADO, PARA EDIFICAÇÃO INSTITUCIONAL TERREA, FCK = 25 MPa. CHAPISCO APLICADO EM ALVENARIAS E ESTRUTURAS DE CONCRETO INTERNAS, COM COLHER DE PEDREIRO. ARGAMASSA TRAÇO 1:3 COM PREPARO EM BETONEIRA 400L. FORRO EM PLACAS DE GESSO, PARA AMBIENTES RESIDENCIAIS. Pavimentação em bloco de concreto vibropressado, intertravado, cor natural, 30x20cm, esp=6cm, 46un/m2, NBR 9781, Fck(min)=25MPa, sob cam. areia grossa. PAVIMENTAÇÃO EM CONCRETO, COM ESPESURA DE 7 CM, COM ACABAMENTO BETO UTILIZANDO ALISADORA DE CONCRETO (HELICOPTERO), INCLUINDO TEIA DE AÇO SOLDADA REVURADA CAMO, Q186 [3,11 KG/M2], DIÂMETRO DO FIO 5,0 MM, LARGURA = 2,46 M, ESPAÇAMENTO DA MALHA = 30 X 30 CM, JUNTA DE DILATAÇÃO EM PVC A CADA 2,00 M, CONCRETO FCK = 20				<b>RESUMO DO EFETIVO</b> EFETIVO DO DIA JORNADA DE TRABALHO MÃO DE OBRA em ATENDIMENTO								
<b>CONSIDERAÇÕES</b>				<b>EFETIVO E EQUIPAMENTOS</b> TIPO QTD Veículo Leve Caminhão Truck Caminhão Toco Escavadeira Pa carregadeira Carregador Pintor PC 200 Placa Vibratória								
<b>OBSERVAÇÕES</b>												
<b>GERENTE DE OBRA:</b> Data: 27/06/2024				<b>FISCALIZAÇÃO:</b> Data: 27/06/2024								

  
**Evaldo Almeida Moraes**  
 Engenheiro Civil  
 RNP 051417303-3

  
 Data: 27/06/2024  
 RNP 2459-34411-02





RELATÓRIO DIÁRIO DE OBRA		Data						
		20	21	22	23	24	25	26
<p>CLIENTE: PREFEITURA MUNICIPAL DE SANTA LUÍZA</p> <p>OBJETO: CONSTRUÇÃO DO SHOPPING POPULAR</p> <p>CONTRATO Nº 176/2023</p> <p>CONCORRÊNCIA PÚBLICA Nº 003/2023</p> <p>ADQ: 208</p>		<p>EFETIVO PESSOAL</p> <p>CATEGORIA</p> <p>OTDE</p>						
<p>Corpos Certificados</p> <p>MEMBROS</p> <p>1. Tempo Bom 2. Chove e com. Trab. 3. Chove e com. Trab.</p> <p>SERVIÇOS E RECURSOS OCORRÊNCIAS</p>		<p>MÃO DE OBRA INDIRETA</p> <p>Engenheiro 1</p> <p>Téc. de Segurança 1</p> <p>Ass. Auto 1</p> <p>Motor de obra 1</p> <p>Encargado geral</p>						
<p>ESCAVAÇÃO MECANIZADA PARA VIGA BALDRAME COM MINI-ESCAVADEIRA (INCLUINDO ESCAVAÇÃO PARA COLOCAÇÃO DE FORMAS);</p> <p>LASTRO DE CONCRETO MAGRO, APLICADO EM BLOCOS DE COBRIAMENTO OU SAPATAS, ESPESURA DE 3 CM.</p> <p>EXECUÇÃO DE ESTRUTURAS DE CONCRETO ARMADO, PARA EDIFICAÇÃO INSTITUCIONAL TERREIA, FCK = 25 MPa, AF_D/1/2017</p> <p>Bloco cerâmico tipo "L" (cath) 9x18x18cm</p> <p>IMPERMEABILIZAÇÃO DE SUPERFÍCIE COM EMULSÃO ASFÁLTICA, 2 DEMÃOS</p> <p>EXECUÇÃO DE ESTRUTURAS DE CONCRETO ARMADO, PARA EDIFICAÇÃO INSTITUCIONAL TERREIA, FCK = 25 MPa.</p> <p>CHAPISCO APLICADO EM ALVENARIAS E ESTRUTURAS DE CONCRETO INTERNAS, COM COQUE DE PEDREIRO. ARGAMASSA TRAÇO 1:3 COM PREPARO EM BETONERA 400L.</p> <p>PORRO EM PLACAS DE GESSO, PARA AMBIENTES RESIDENCIAIS.</p> <p>Pavimentação em bloco de concreto vibroprensado, intertravado, cor natural, 10x20cm, a=6cm, 46un/m2, NBR 9781, Fck(mín)=35MPa, sob coxim areia grossa</p> <p>PAVIMENTAÇÃO EM CONCRETO, COM ESPESURA DE 7 CM, COM ACABAMENTO FEITO UTILIZANDO ALISADORA DE CONCRETO (HELI COPTER), INCLUINDO TELA DE AÇO SOLDADA</p> <p>REBORDADA CABO, Q198 (S,11 KG/M2), DIÂMETRO DO FIO 5,0 MM, LARGURA = 2,45 M, ESPAÇAMENTO DA MALHA = 10 X 10 CM, JUNTA DE DILATAÇÃO EM PVC A CADA 2,00 M, CONCRETO FCK = 20</p>		<p>MÃO DE OBRA DIRETA</p> <p>Topografia</p> <p>Assist. de topografia</p> <p>Plataforma 20</p> <p>Ajuste de Grad 20</p> <p>Calculista</p> <p>Carretilha 3</p> <p>Operador de Mensurador</p> <p>Reconstrutor</p> <p>Montador</p> <p>Montador Elétrica</p> <p>Estacionista</p> <p>Operador de Petrol</p> <p>Operador de Escavadeira 1</p> <p>Operador de Pa carregadeira</p> <p>Operador de cimento 1</p> <p>Plum</p> <p>Arrozeiro 2</p>						
CONSIDERAÇÕES		RESUMO DO EFETIVO						
OBSERVAÇÕES		<p>EFETIVO DO DIA</p> <p>JORNADA DE TRABALHO</p> <p>MÃO DE OBRA</p> <p>MÃO DE OBRA (R\$)</p> <p>EFETIVO E EQUIPAMENTOS</p> <p>OTDE</p> <p>Veículo Leve</p> <p>Carro de Minic</p> <p>Carro de Tiro</p> <p>Escavadeira</p> <p>Pa carregadeira</p> <p>Cimento</p> <p>Plum</p> <p>PC 200</p> <p>Placa Vibratória</p>						
DESCRIÇÃO DE OBRA:		TISCALIZAÇÃO						
Data: 28/04/2024		Data: 28/04/2024						

  
**Evaldo Almeida Moraes**  
 Engenheiro Civil  
 RNP 051417303-3

  
 Data: 28/04/2024





RELATÓRIO DIÁRIO DE OBRA				Data							
				30/06/2024	S	T	O	Q	S	S	X
 CLIENTE: PREFEITURA MUNICIPAL DE SANTALUZ OBJETO: CONSTRUÇÃO DO SHOPPING POPULAR CONTRATO Nº: 016/2023 CONCORRÊNCIA PÚBLICA Nº: 003/2023 IDO: 290	E F E T I V O P E S S O A L										
	CATEGORIA										
SÍMBOLOS				MÃO DE OBRA INDIRETA							
1. Tempo Bom 2. Chove o com. Trab. 3. Chove e com. Trab. BRANÇOS E REQUISITOS / OCORRÊNCIAS				Gerente de Obra Engenheiro Insp. de Segurança Aux. Adm. Motorista de obra Encarregado geral							
SEM SERVIÇO				IN DO DIA MÃO DE OBRA DIRETA Topógrafo Escrivão de Topografia Subst. de Assistente Geral Cálculo Carpinteiro Operador de Motosserra Motorista Montador Montador Elétrica Encarregado Operador de Páteo Operador de Escavadeira Operador de Pá carreadora Motorista de caminhão Motor Armatel							
CONSIDERAÇÕES				RESUMO DO EFETIVO							
				EFE T I V O D A JORNADA DE TRABALHO IN DO DIA HN ACUMULADO							
OBSERVAÇÕES				E F E T I V O E Q U I P A M E N T O S							
				TIPO QTD Melvite Lamin Camião 30m3 Camião 10m3 Escavadeira Pá carreadora Camião Páteo JC 200 Pneu 17.5/24							
GÊNERO DE OBRA:				LOCALIZAÇÃO:							
Data: 30/06/2024				Data: 30/06/2024							

  
**Evaldo Almeida Moraes**  
 Engenheiro Civil  
 RNP 051417303-3

  
 CONTROLADORIA GERAL DO MUNICÍPIO  
 SANTALUZ - BA





RELATÓRIO FOTOGRÁFICO 6ª MEDIÇÃO – SHOPPING POPULAR NO MUNICÍPIO DE SANTALUZ - BA, no Município de SantaLuz - BA.

DATA	MUNICÍPIO	EMPREENDIMENTO
30/06/2024	Santaluz-Ba	Shopping Popular no Município de Santaluz - Ba

FOTO 01 – INSTALAÇÃO DE KIT DE PORTA DE MADEIRA PARA PINTURA SEMI-OCA



FOTO 02 – INSTALAÇÃO DE KIT DE PORTA DE MADEIRA PARA PINTURA SEMI-OCA



*Evaldo Almeida Moraes*  
 Engenheiro Civil  
 RNP 051417303-3

*[Handwritten signature]*





DATA	MUNICIPIO	EMPREENDIMENTO
30/06/2024	Santaluz-Ba	Shopping Popular no Município de Santaluz - Ba

FOTO 03 – APLICAÇÃO DE LONA E MALHA POP PARA PISO EM CONCRETO ARMADO



FOTO 04 – APLICAÇÃO DE LONA E MALHA POP PARA PISO EM CONCRETO ARMADO



*Evaldo Almeida Moraes*  
 Engenheiro Civil  
 RNP 051417303-3

*[Handwritten signature]*





DATA	MUNICÍPIO	EMPREENDIMENTO
30/06/2024	Santaluz-Ba	Shopping Popular no Município de Santaluz - Ba

FOTO 05 – APLICAÇÃO DE LONA E MALHA POP PARA PISO EM CONCRETO ARMADO



FOTO 06 – APLICAÇÃO DE LONA E MALHA POP PARA PISO EM CONCRETO ARMADO



  
 Evaldo Almeida Moraes  
 Engenheiro Civil  
 RNP 051417303-3

  
 \_\_\_\_\_  
 \_\_\_\_\_





DATA	MUNICÍPIO	EMPREENDIMENTO
30/06/2024	Santaluz-Ba	Shopping Popular no Município de Santaluz - Ba

FOTO 07 – APLICAÇÃO DE LONA E MALHA POP PARA PISO EM CONCRETO ARMADO



FOTO 08 – APLICAÇÃO DE LONA E MALHA POP PARA PISO EM CONCRETO ARMADO

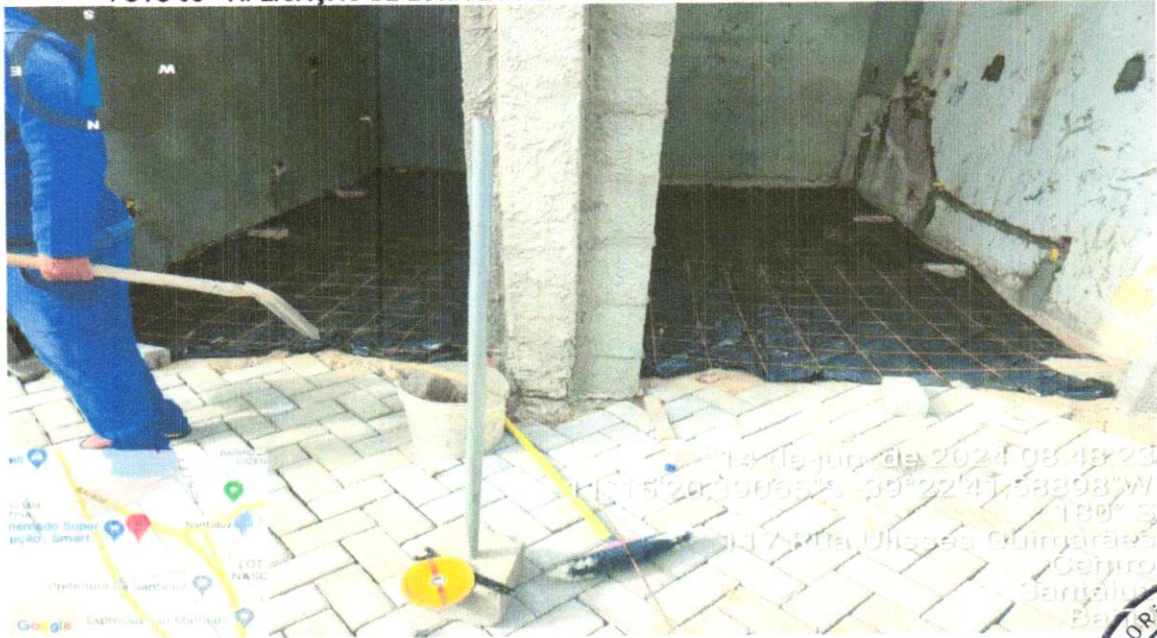

  
 Evaldo Almeida Moraes  
 Engenheiro Civil  
 RNP 051417303-3





DATA	MUNICÍPIO	EMPREENDIMENTO
30/06/2024	Santaluz-Ba	Shopping Popular no Município de Santaluz - Ba

FOTO 09 – EXECUÇÃO DE PISO CONCRETO ARMADO



FOTO 10 – EXECUÇÃO DE PISO CONCRETO ARMADO



*Evaldo Almeida Moraes*  
 Engenheiro Civil  
 RNP 051417303-3

*[Handwritten signature]*

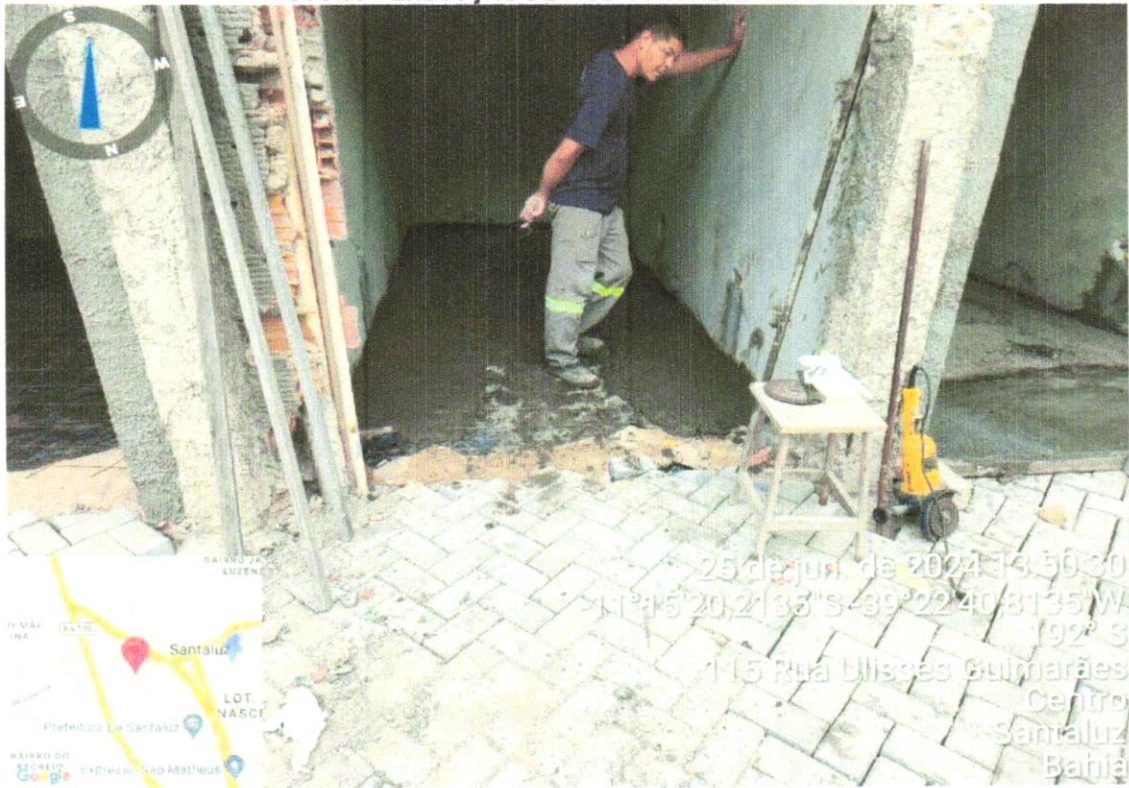
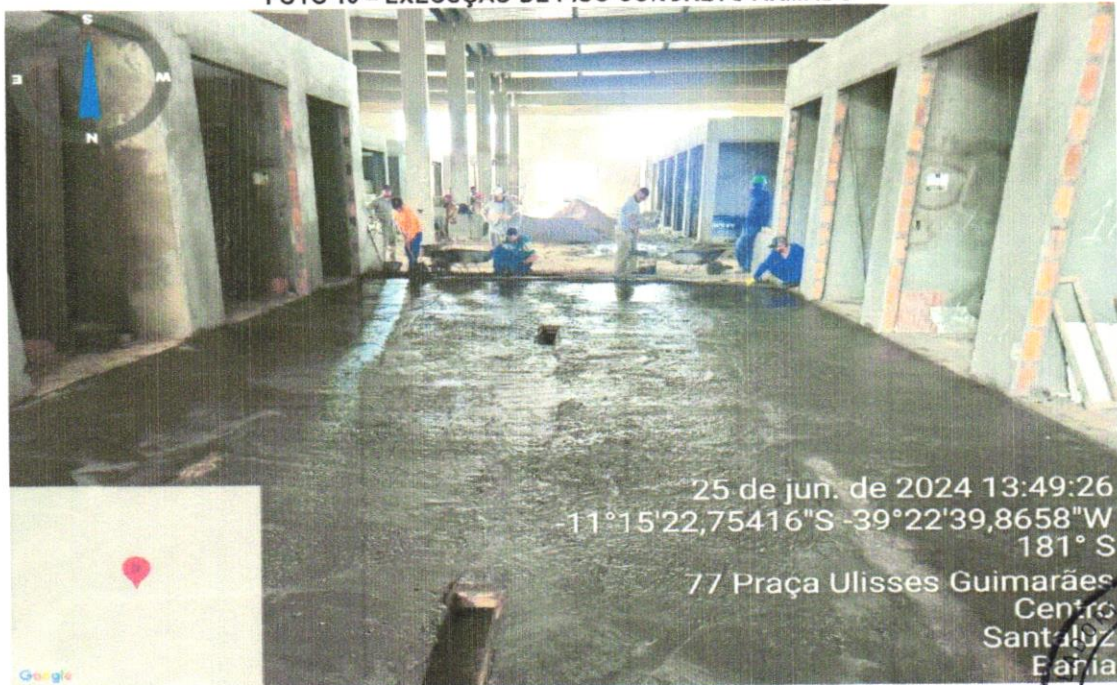



DATA	MUNICÍPIO	EMPREENDIMENTO
30/06/2024	Santaluz-Ba	Shopping Popular no Município de Santaluz - BA.

FOTO 11 – EXECUÇÃO DE PISO CONCRETO ARMADO



FOTO 12 – EXECUÇÃO DE PISO CONCRETO ARMADO



  
**Evaldo Almeida Moraes**  
 Engenheiro Civil  
 RNP 051417303-3

  
 \_\_\_\_\_  
 \_\_\_\_\_

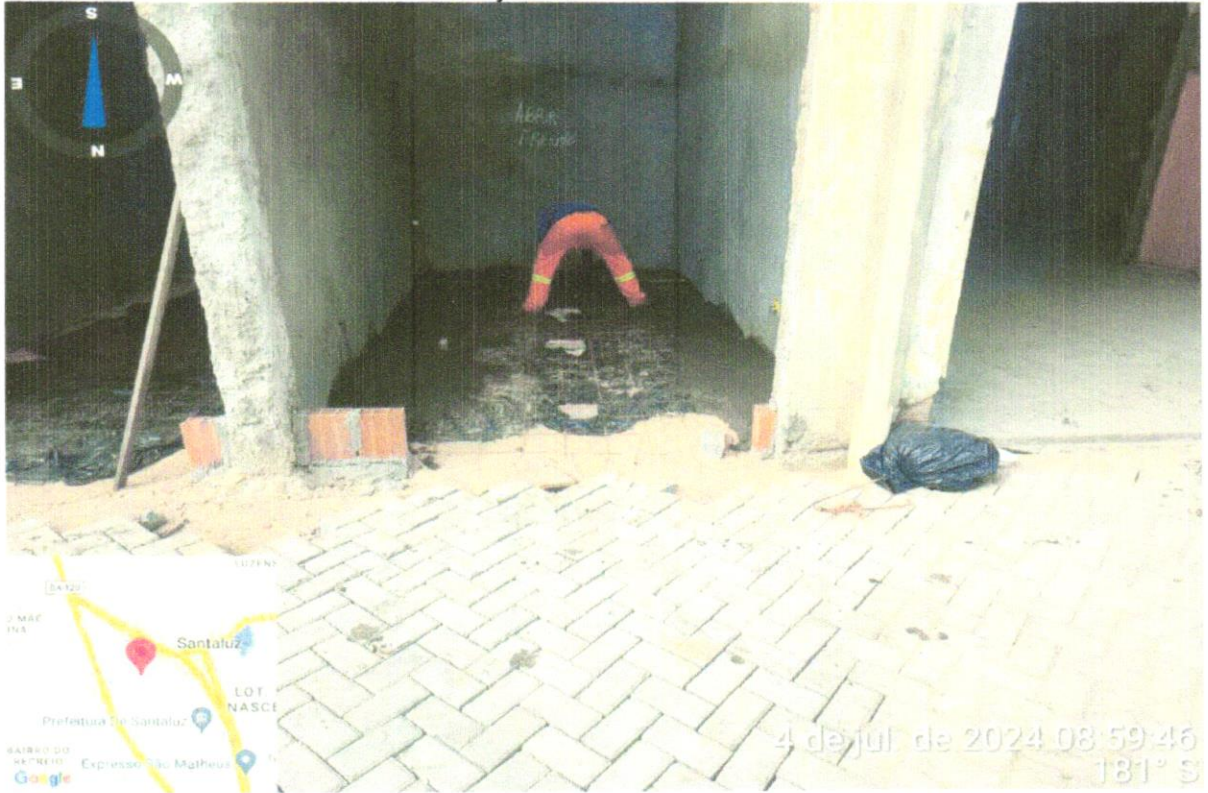



DATA	MUNICÍPIO	EMPREENDIMENTO
30/06/2024	Santaluz-Ba	Shopping Popular no Município de Santaluz - BA.

FOTO 13 – EXECUÇÃO DE PISO CONCRETO ARMADO



FOTO 14 – EXECUÇÃO DE PISO CONCRETO ARMADO



  
 Evaldo Almeida Moraes  
 Engenheiro Civil  
 RNP 051417303-3

  
 \_\_\_\_\_

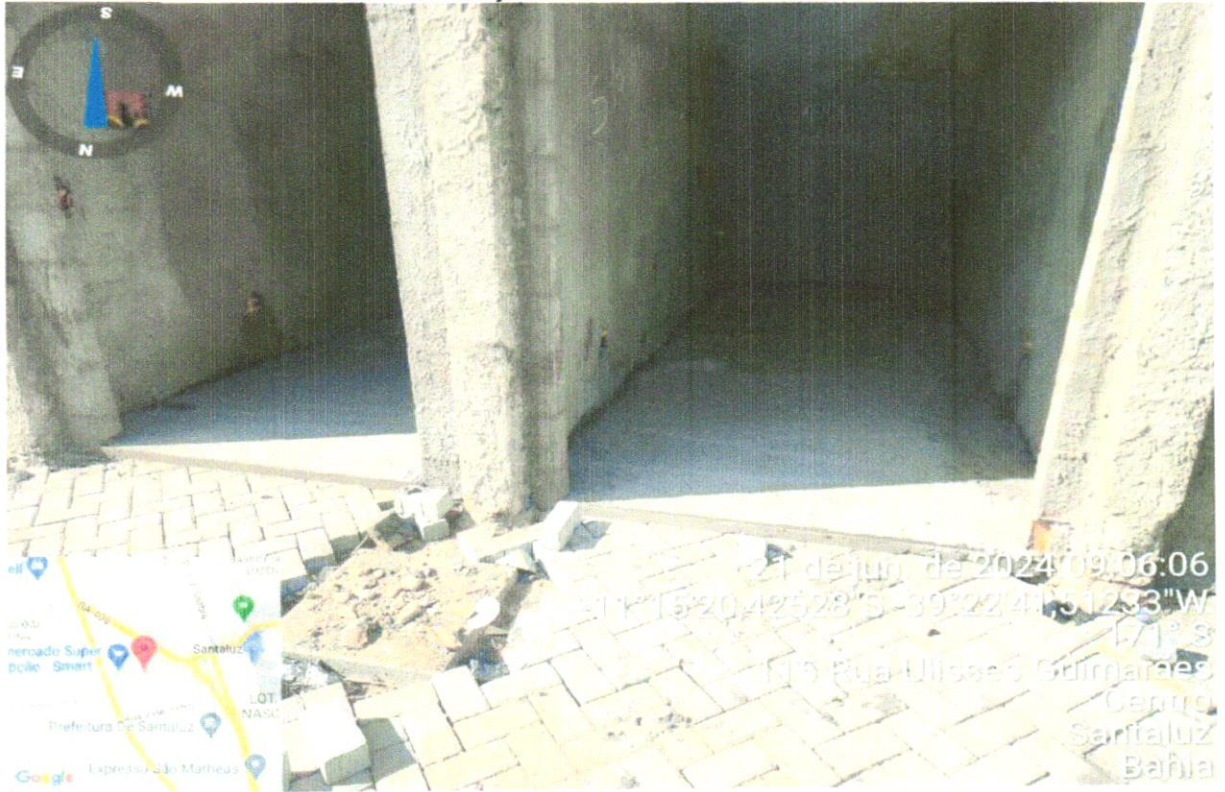



DATA	MUNICÍPIO	EMPREENDIMENTO
30/06/2024	Santaluz-Ba	Shopping Popular no Município de Santaluz - BA.

FOTO 15 – EXECUÇÃO DE ESQUADRIA PARA JANELA



FOTO 16 – EXECUÇÃO DE ESQUADRIA PARA JANELA

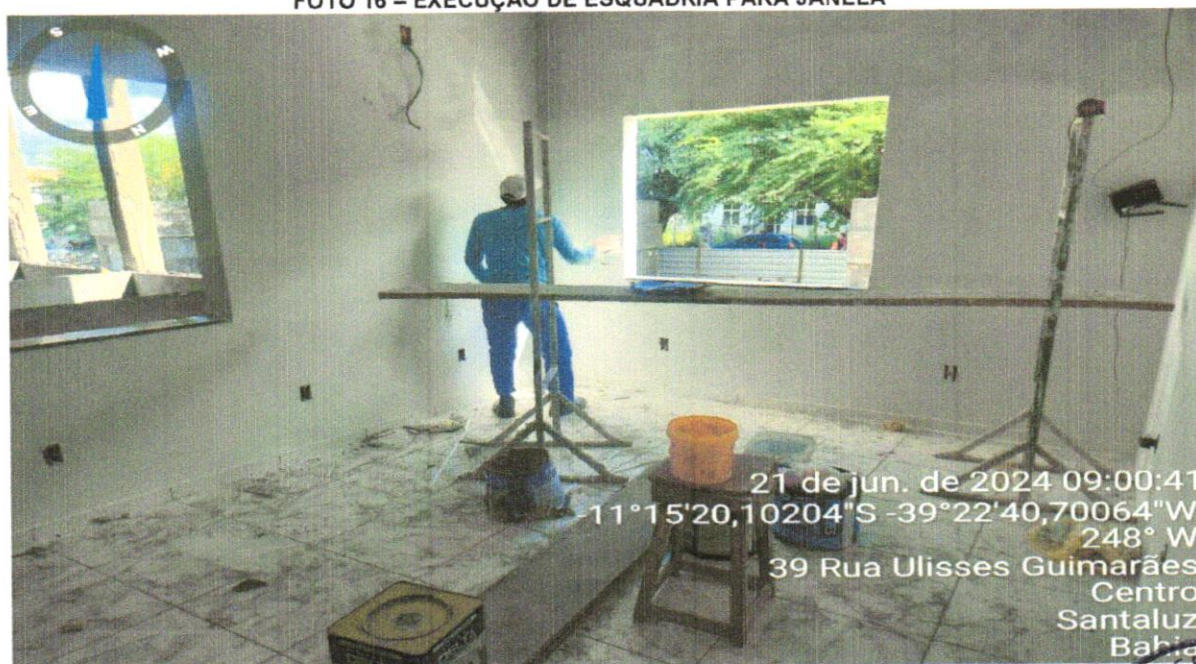

Evaldo Almeida Moraes  
 Engenheiro Civil  
 RNP 051417303-3

*[Handwritten signature]*





DATA	MUNICÍPIO	EMPREENDIMENTO
30/06/2024	Santaluz-Ba	Shopping Popular no Município de Santaluz - BA.

FOTO 17 – EXECUÇÃO DE ESQUADRIA PARA JANELA



FOTO 18 – EXECUÇÃO DE ESQUADRIA PARA JANELA



*Evaldo Almeida Moraes*  
 Engenheiro Civil  
 RNP 051417303-3

*[Handwritten signature]*

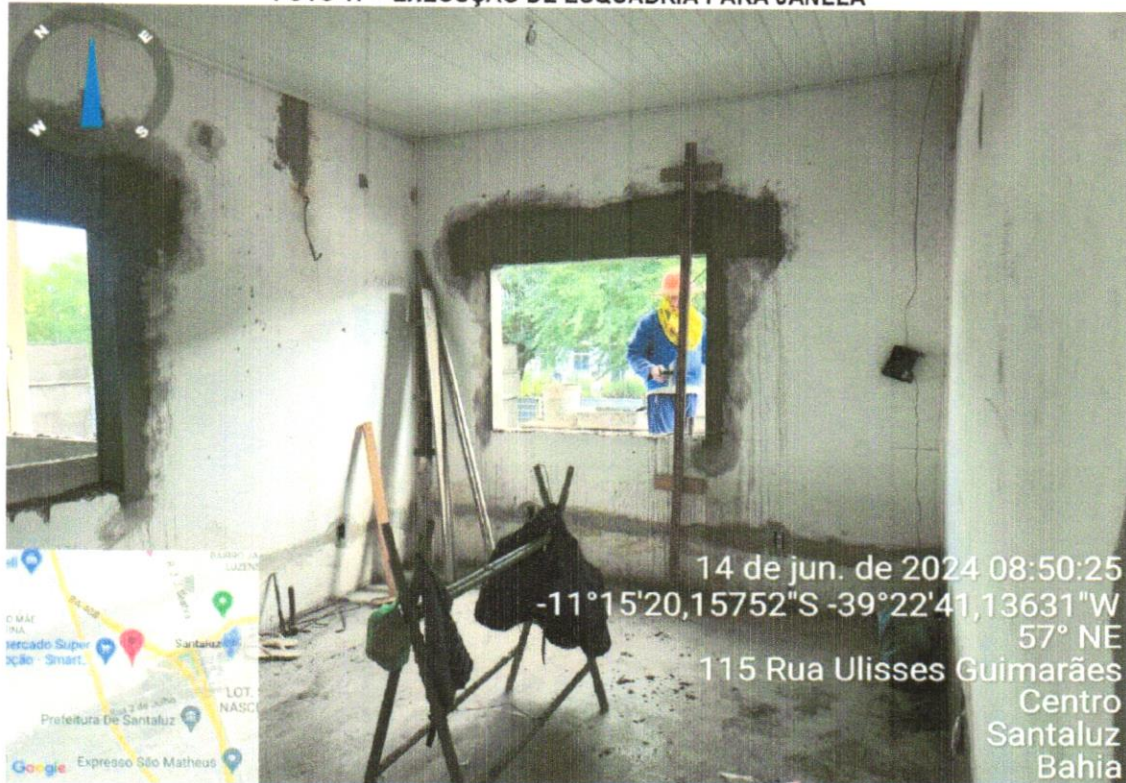



DATA	MUNICÍPIO	EMPREENDIMENTO
30/06/2024	Santaluz-Ba	Shopping Popular no Município de Santaluz - BA.

FOTO 19 – EXECUÇÃO DE ESQUADRIA PARA JANELA



FOTO 20 – EXECUÇÃO DE ESQUADRIA PARA JANELA



Evaldo Almeida Moraes  
 Engenheiro Civil  
 RNP 051417303-3

*[Handwritten signature]*





DATA	MUNICÍPIO	EMPREENDIMENTO
30/06/2024	Santaluz-Ba	Shopping Popular no Município de Santaluz - BA.

FOTO 21 – EXECUÇÃO DE FORRO PVC



FOTO 22 – EXECUÇÃO DE FORRO PVC

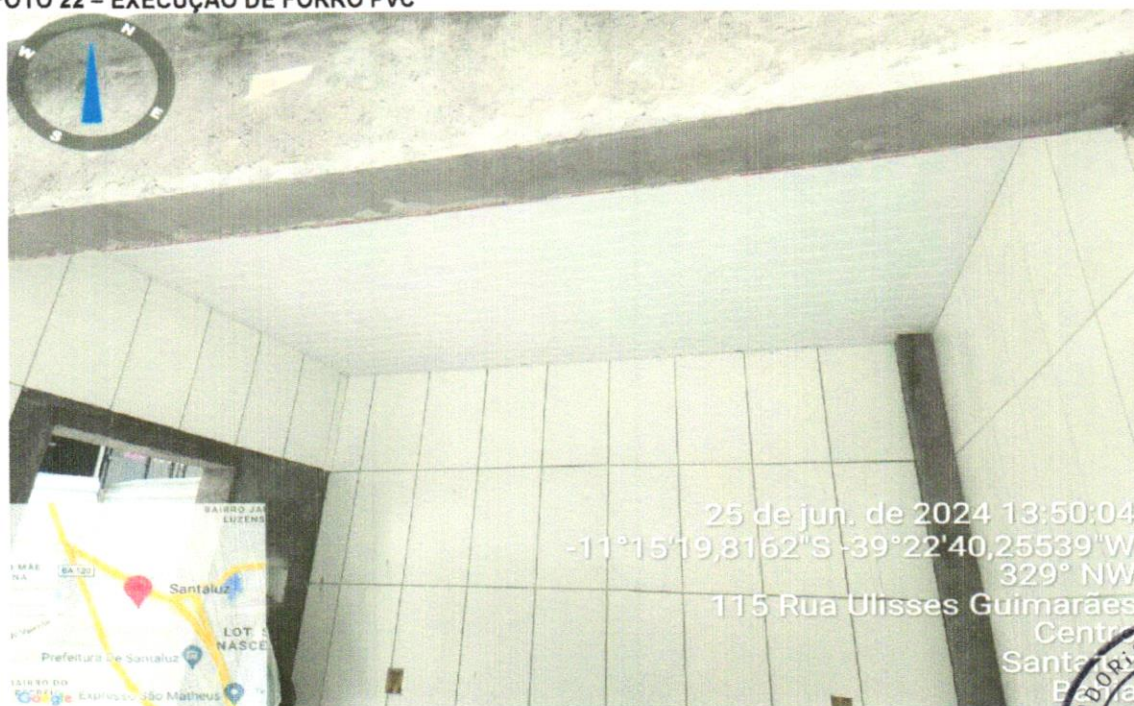

*Evaldo Almeida Moraes*  
Engenheiro Civil  
RNP 051417303-3

*[Handwritten signature]*





DATA	MUNICÍPIO	EMPREENDIMENTO
30/06/2024	Santaluz-Ba	Shopping Popular no Município de Santaluz - BA.

FOTO 23 – EXECUÇÃO DE FORRO PVC



FOTO 24 – EXECUÇÃO DE FORRO PVC

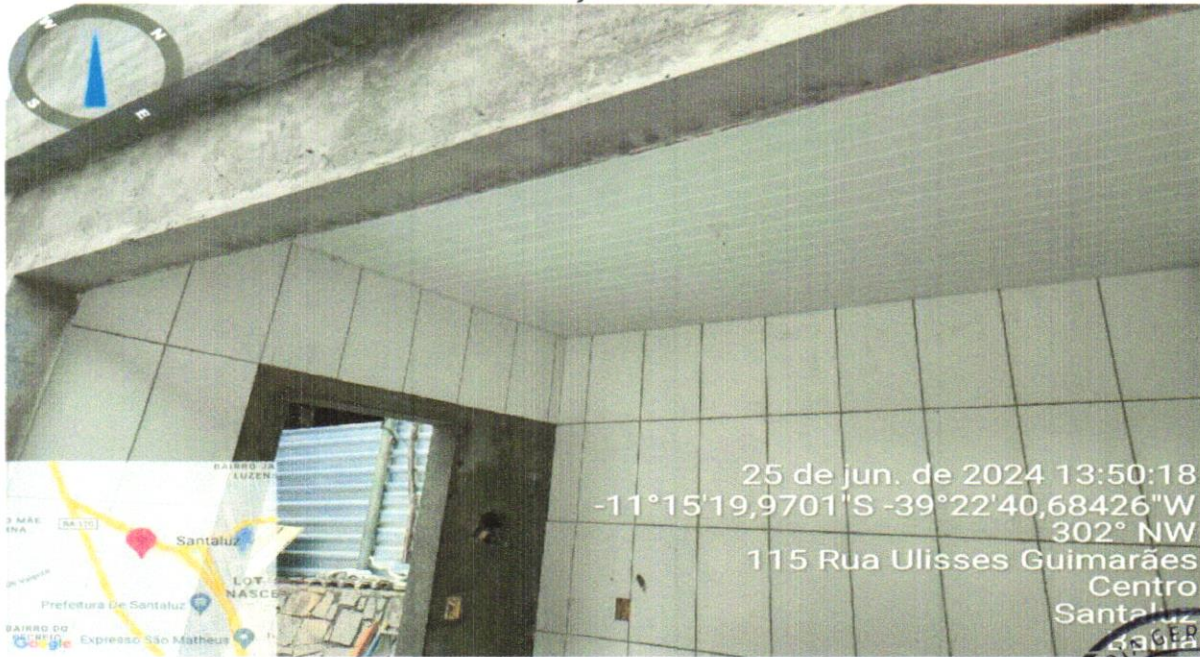

**Evaldo Almeida Moraes**  
 Engenheiro Civil  
 RNP 051417303-3

*[Handwritten signature]*





DATA	MUNICÍPIO	EMPREENHIMENTO
30/06/2024	Santaluz-Ba	Shopping Popular no Município de Santaluz - BA.

FOTO 25 – EXECUÇÃO DE FORRO EM PLACAS DE GESSO



FOTO 26 – EXECUÇÃO DE FORRO EM PLACAS DE GESSO



*Evaldo Almeida Moraes*  
 Engenheiro Civil  
 RNP 051417303-3

*[Handwritten signature]*





DATA	MUNICÍPIO	EMPREENDIMENTO
30/06/2024	Santaluz-Ba	Shopping Popular no Município de Santaluz - BA.

FOTO 27 – APLICAÇÃO DE SELADOR PARA PINTURA



FOTO 28 – APLICAÇÃO DE SELADOR PARA PINTURA



*Evaldo Almeida Moraes*  
 Engenheiro Civil  
 RNP 051417303-3

*[Handwritten signature]*





DATA	MUNICIPIO	EMPREENDIMENTO
30/06/2024	Santaluz-Ba	Shopping Popular no Município de Santaluz - BA.

FOTO 29 – APLICAÇÃO DE SELADOR PARA PINTURA



FOTO 30 – APLICAÇÃO DE SELADOR PARA PINTURA



*Evaldo Almeida Moraes*  
 Engenheiro Civil  
 RNP 051417303-3

*[Handwritten signature]*





DATA	MUNICIPIO	EMPREENDIMENTO
30/06/2024	Santaluz-Ba	Shopping Popular no Município de Santaluz - BA.

FOTO 31 – EXECUÇÃO DE PISO INTERTRAVADO



FOTO 32 – EXECUÇÃO DE PISO INTERTRAVADO



**Evaldo Almeida Moraes**  
Engenheiro Civil  
RNP 051417303-3

*[Handwritten signature]*





DATA	MUNICÍPIO	EMPREENDIMENTO
30/06/2024	Santaluz-Ba	Shopping Popular no Município de Santaluz - BA.

FOTO 33- EXECUÇÃO DE PISO INTERTRAVADO



FOTO 34- EXECUÇÃO DE PISO INTERTRAVADO



*Evaldo Almeida Moraes*  
Engenheiro Civil  
RNP 051417303-3

*[Handwritten signature]*





DATA	MUNICÍPIO	EMPREENHIMENTO
30/06/2024	Santaluz-Ba	Shopping Popular no Município de Santaluz - BA.

FOTO 35- EXECUÇÃO DE PISO INTERTRAVADO



FOTO 36- EXECUÇÃO DE PISO INTERTRAVADO



*Evaldo Almeida Moraes*  
 Engenheiro Civil  
 RNP 051417303-3

*[Handwritten signature]*

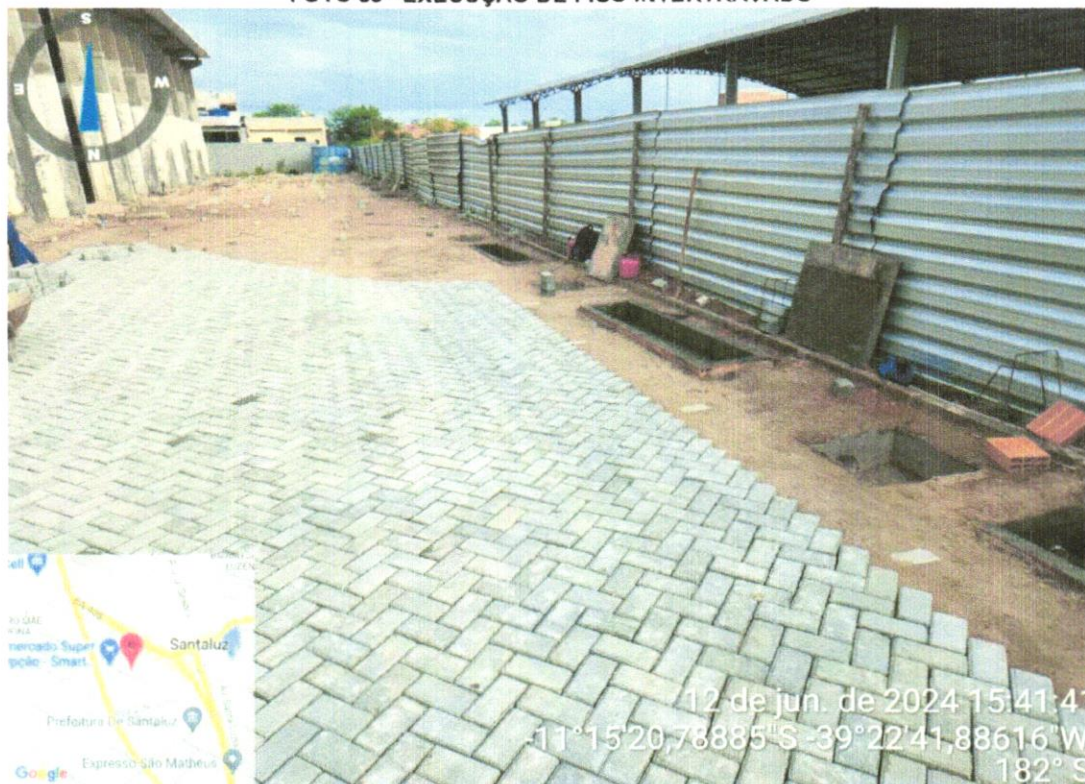
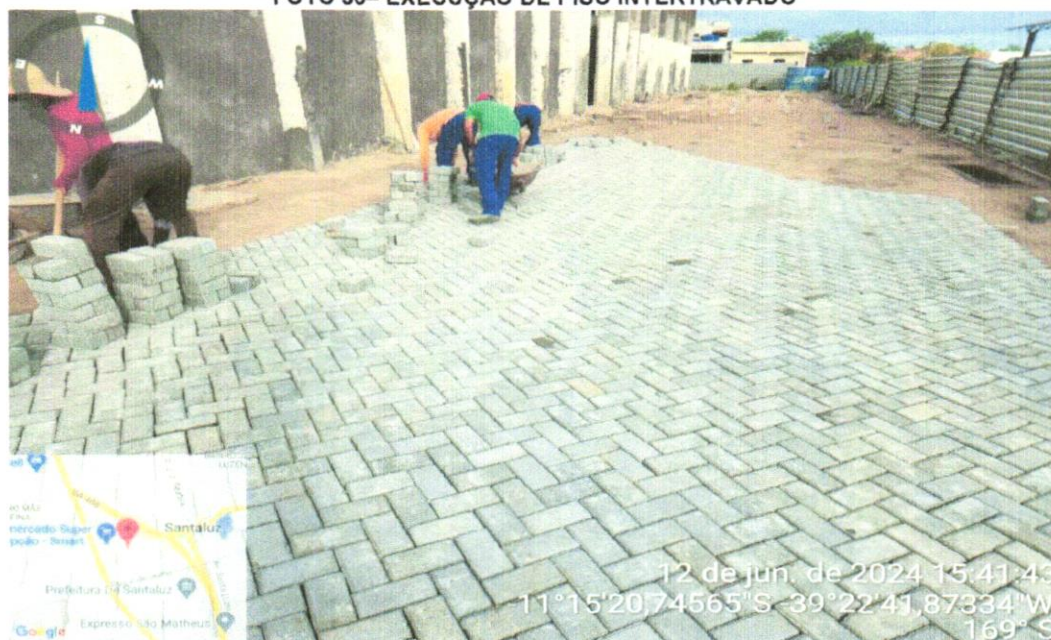



DATA	MUNICÍPIO	EMPREENHIMENTO
30/06/2024	Santaluz-Ba	Shopping Popular no Município de Santaluz - BA.

FOTO 37- EXECUÇÃO DE PISO INTERTRAVADO



FOTO 38- EXECUÇÃO DE PISO INTERTRAVADO



*Evaldo Almeida Moraes*  
 Engenheiro Civil  
 RNP 051417303-3





DATA	MUNICÍPIO	EMPREENDIMENTO
30/06/2024	Santaluz-Ba	Shopping Popular no Município de Santaluz - BA.

FOTO 39- EXECUÇÃO DE PISO INTERTRAVADO



FOTO 40- EXECUÇÃO DE PISO INTERTRAVADO



*Evaldo Almeida Moraes*  
 Engenheiro Civil  
 RNP 051417303-3

*[Handwritten signature]*  
 26/06/2024





DATA	MUNICÍPIO	EMPREENDIMENTO
30/06/2024	Santaluz-Ba	Shopping Popular no Município de Santaluz - BA.

FOTO 41- EXECUÇÃO DE PISO INTERTRAVADO



FOTO 42- EXECUÇÃO DE PISO INTERTRAVADO



*Evaldo Almeida Moraes*  
 Engenheiro Civil  
 RNP 051417303-3

*[Handwritten signature]*





DATA	MUNICIPIO	EMPREENDIMENTO
30/06/2024	Santaluz-Ba	Shopping Popular no Município de Santaluz - BA.

FOTO 43- EXECUÇÃO DE PISO INTERTRAVADO



FOTO 44- EXECUÇÃO DE PISO INTERTRAVADO



  
 Evaldo Almeida Moraes  
 Engenheiro Civil  
 RNP 051417303-3

  
 [Illegible text]





DATA	MUNICÍPIO	EMPREENDIMENTO
30/06/2024	Santaluz-Ba	Shopping Popular no Município de Santaluz - BA.

FOTO 45- EXECUÇÃO DE PISO INTERTRAVADO



FOTO 46- EXECUÇÃO DE PISO INTERTRAVADO

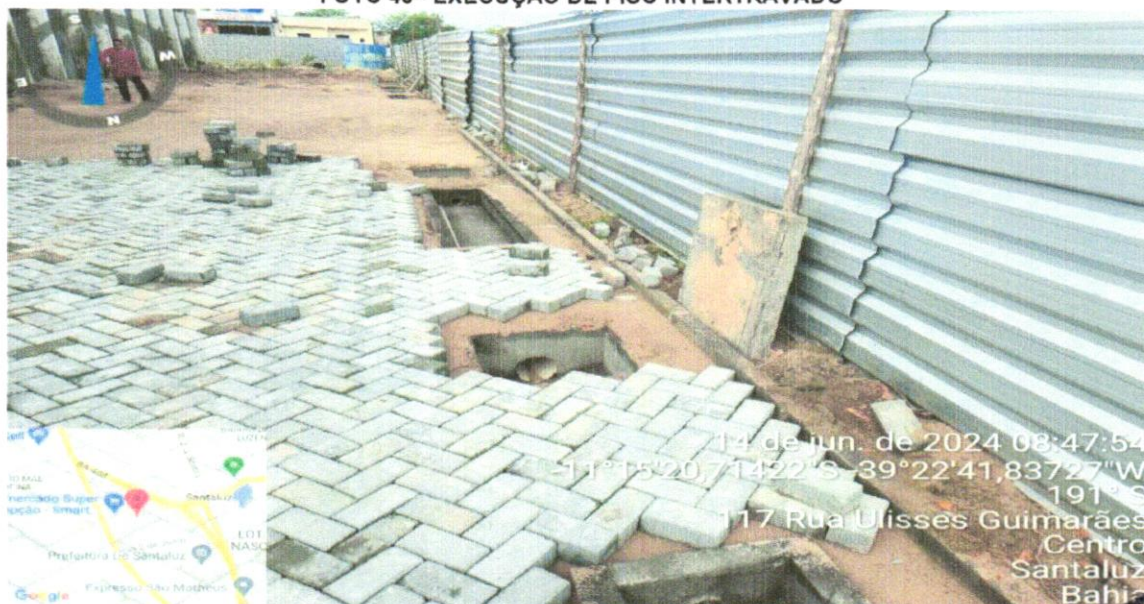

*Evaldo Almeida Moraes*  
 Engenheiro Civil  
 RNP 051417303-3

*[Handwritten signature]*





DATA	MUNICIPIO	EMPREENDIMENTO
30/06/2024	Santaluz-Ba	Shopping Popular no Município de Santaluz - BA.

FOTO 47- EXECUÇÃO DE PISO INTERTRAVADO



FOTO 48- EXECUÇÃO DE PISO INTERTRAVADO

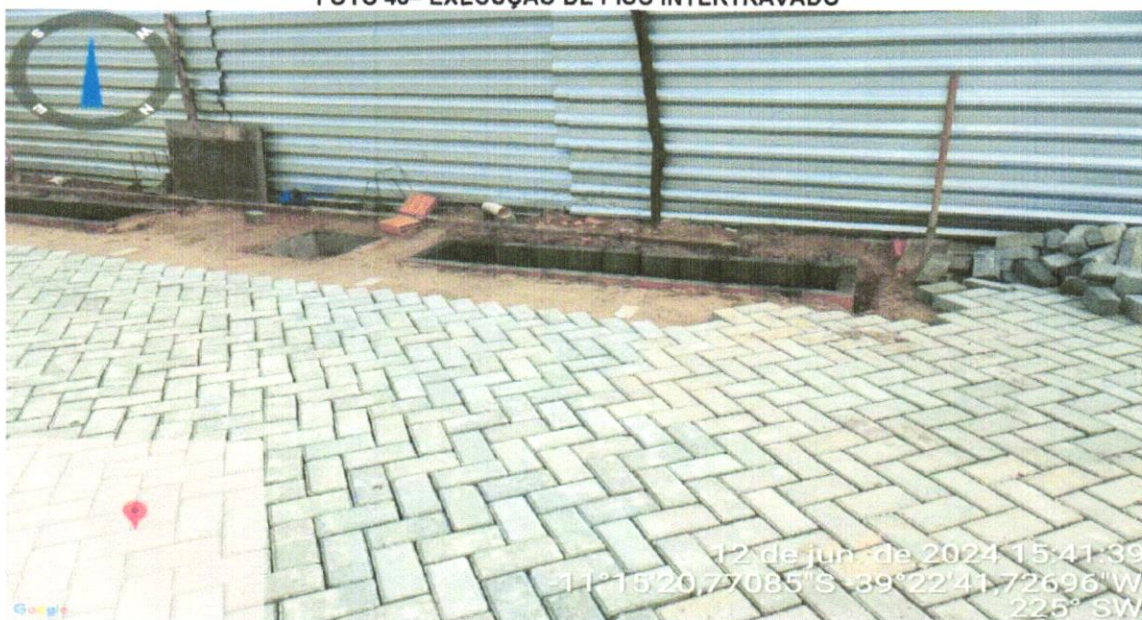

*Evaldo Almeida Moraes*  
 Engenheiro Civil  
 RNP 051417303-3

*[Handwritten signature]*

